HOKUTO NO KEN
BURONSON, TETSUO HARA PRESENTS

EL PUÑO DE LA ESTRELLA DEL NORTE
HOKUTO NO KEN
BURONSON, TETSUO HARA PRESENTS
6
TETSUO HARA
BURONSON

Kenshirô y Raoh se encuentran finalmente, frente a frente. Tras un duelo a muerte, su batalla termina en dolorosas tablas. Por su parte, después de que Raoh presionara uno de sus meridianos, a Rei le quedan solo unos pocos días de vida que, por el bien de las personas a las que ama, quiere quemar luchando contra su Némesis Juda, apodado "estrella mística", ¡el mismo que llevó a las Seis Estrellas del Nanto a la destrucción! "¡Juda! ¡¡Hazte el maquillaje sangriento con tu propia sangre!!"

MANGA PARA ADULTOS

10250688
9 788413 410678

HOKUTO NO KEN Ultimate Edition | ©1983 by BURONSON AND TETSUO HARA / NSP | Approved No. WA-40S. All Rights Reserved.

TETSUO HARA | BURONSON

EL PUÑO DE LA ESTRELLA DEL NORTE

6

HOKUTO NO KEN

Planeta Cómic

BURONSON Y TETSUO HARA
PRESENTAN

EL PUÑO DE LA ESTRELLA DEL NORTE
HOKUTO NO KEN

6

ÍNDICE

Capítulo 68	¡Un sino que atrae a la sangre!	003
Capítulo 69	¡Un fugaz hálito de vida!	025
Capítulo 70	Como agua en calma	047
Capítulo 71	¡Libérame del bloqueo del punto de presión!	069
Capítulo 72	¡Eterna lucha a muerte!	093
Capítulo 73	¡¡El déspota adiestrador de perros!!	115
Capítulo 74	¡La estrella del augurio mortal, sobre la cabeza de Mamiya!	137
Capítulo 75	¡El emblema maléfico!	159
Capítulo 76	¡¡Resplandecen las Seis Estrellas del Nanto!!	181
Capítulo 77	¡¡El abismo de la desesperación!!	203
Capítulo 78	¡Los rojos colmillos de la estrella mística!	225
Capítulo 79	¡¡La llamarada final!!	247
Capítulo 80	Cuando cayeron las Seis Estrellas del Nanto	269

CAPÍTULO 68

¡Un sino que atrae a la sangre!

¿¡UN MOTIVO POR EL QUE NO PODRÍA VENCER A RAOH EN NINGÚN CASO ...!?
URGH
¡¡KEN!!
JU, JU... ¡TODAVÍA NO CONOCES LAS PARTICULARIDADES DE TU PROPIO PUÑO!
¡YO SOLO TEMÍA A UNA COSA! ¡¡AL PUÑO DE TOKI!!
¿¡CÓMOOOO!?

GUOOOMMM
FUOOOM
E... ¡EL PUEBLO ESTÁ...!
¡¡DÉMONOS PRISA!!
TODAVÍA NO ES EL MOMENTO DE QUE KENSHIRÔ SE ENFRENTE A RAOH.
¿¡EH!?
PIIIC
EL AGUA CALMADA DOMINA A LAS FUERTES CORRIENTES...
¡¡CUANDO DOS FUERTES CORRIENTES SE ENFRENTAN, UNA DE LAS DOS ENGULLE A LA OTRA Y LA HACE TRIZAS!!
¿¡EH...!?

RE-TÍRATE, MAMI-YA.
SAL DE AHÍ. SÉ QUE ESTÁS ESCON-DIDO.
...
¡¡NUOOOOH!!
CROCROOOSH
CRAAAULUUNCH

ZRUOOOMMM
¿¡CÓMO ME HAS DESCUBIERTO, JODEEER!?
¡NNNGH! ¡¡YO QUE QUERÍA APLASTARTE LA CABEZA DE UN SOLO GOLPE...!!
JU...
HOMBRE, EMITIENDO SEMEJANTE AURA BÉLICA...
JU, JU, JU... EL AURA BÉLICA ES LA SUBLIMACIÓN DE MI TÉCNICA DE LUCHA, ¡Y YA VEO QUE HAS VENIDO SIN SABERLO!
¡NO PUEDO PERMITIRME EL LUJO DE DEJARTE ENTRAR EN EL PUEBLO! ¡¡NO HASTA QUE SU MAJESTAD KEN-OH ACABE CON ESE TAL KENSHIRÔ!!

TU AURA BÉLICA ES DEMASIADO FUERTE.
NO PODRÁS VENCERME CON TÉCNICAS DE MEDIO PELO.
¡NUUU, JU, JU! ¡¡TE VOY A DESTROZAR!! ¡TE DEMOSTRARÉ POR QUÉ SU MAJESTAD KEN-OH ME ELIGIÓ A MÍ!
SOLO TE ESTÁ UTILIZANDO PARA QUE ME DISTRAIGAS UN RATO Y GANES ALGO DE TIEMPO.
DÉJALO YA.
¿¡CÓMOOO!? ¡¡MIRA ESTO!!
¡¡MIRA TODOS LOS RESTOS DE SANGRE PEGADOS A MIS GARROTES DE ACERO *GANG GUN*!! ¡VOY A DEJAR QUE MIS GARROTES CATEN TU SANGRE HASTA QUEDAR SACIADOS!
BUFFF.
QUE LE VAMOS A HACER.
ATACA, PUES.

FRSSS
FRSSSFRSSS
ZUUUUS
TOKI...
FSHHH
OBSER-
VA, MAMIYA.
SEGÚN TU RI-
VAL, PUEDES
ATACAR TAM-
BIÉN ASÍ.
¡¡GARRO-
TES DE
ACERO DE
DESTRUC-
CIÓN FUL-
MINANTE!!
¡RETTÔ-HA
KÔKON!
¡¡NO ME
HAGAS REÍR!!
¿¡EN SERIO
PENSABAS
QUE CON ESTA
ESPECIE DE
BAILE RIDÍCULO
PODRÍAS DE-
RROTARME!?
ZUAAAM

FUOOOM
FIUUU
¡¡NNNGH!!
CRUOOOSH

¡¡TEEEEEEE!!
¡NUUUGGGH!
¡¡HIJO DE LA GRAN ...!!
SI TE RESISTES A UNA FUERTE CORRIENTE, TE AHOGARÁS.
ES MEJOR DEJARTE LLEVAR Y ASIMILARTE A ELLA.
FUSH

FIU
ZRIUUUR
¡¡YAAAGH!!
CRAAACH
GROOOC

¡¡AHORA VERÁAAS!!
FUOOOOM
ZUS
¡¡UEEEH!!
ZIAAAM

¡¡BEEEGH!!
CREEECH
¡¡FUEGYAAAGH!!
ZUUUS
EL AGUA CALMADA DOMINA A LAS FUERTES CORRIENTES.
YA NUNCA MÁS ESOS BRAZOS...
¡...PODRÁN TEÑIR DE SANGRE TUS GARROTES!
¿¡EEEH!? N... ¡NO ME DIGAS ESO!
N... N... ¡NO! ¡¡YO NO QUIERO ESO!!
¡VAMOS! ¡TANTO EL PUÑO DE RAOH COMO EL DE KEN SON FUERTES CORRIENTES! ¡SON PUÑOS DE ACERO QUE EMITEN AURA BÉLICA!
TAL COMO ESTÁ AHORA, KENSHIRÔ NO VA A...
E... EH... O... OYE...
¡ESPERA! ¡EH! ¡¡ESPERA!!
IIIH... IIIGH... MI... MIS BRAZOS...
¿¡QUÉ LES HAS HECHO A MIS BRAZOOOS!?

ASÍ QUE EL PUÑO DE TOKI...
JU, JU, JU... ¿LO HAS ENTENDIDO, KENSHIRÔ? ¡¡POR ESO TEMÍA EL REENCUENTRO ENTRE TOKI Y TÚ!!
PERO ¡¡YA VEO QUE AÚN NO TE HA TRANSMITIDO SU TÉCNICA!!
¡¡VOY A ZANJAR ESTE DUELO ANTES DE QUE APAREZCA TOKI!!
TROCO
TROCOC
GRUOOOF
¡¡AAAH, KEEEN!!
GRUCH

FRAS
CLO
CLOP
ZRAZRAAA
¡TSK!
CLO
CLOP
N... ¡NO LO HAGAS, KEN! SI LUCHAS, MUERES, Y AHORA...
¡¡AHORA DEBES HUIR!!
¡NNNGH!
VU... ¡VUESTROS PUÑOS SON DEL MISMO TIPO! ¡¡AUNQUE PUDIERAS CON ÉL, UN CHOQUE DIRECTO TE DESTROZARÍA!!
REI...
DE... DESISTE...
¿QUÉ OCURRE, KENSHIRÔ?
¡¡SI HUYES, SABES QUE EL BUEN NOMBRE DEL HEREDERO DEL HOKUTO SHINKEN QUEDARÁ MANCILLADO!!

ZRAS
¡¡NO VOY A PERDER!!
AAAFH...
AAARF...
FRAAACH
SI... ¡SI INSISTES EN LUCHAR...!
AL... ¡¡AL MENOS GRÁBATE ESTO EN EL CEREBRO!!

DE... ¡DEBES VIVIR! ¡¡AUNQUE CAYERAIS LOS DOS, ESO IMPLICARÍA TU DERROTA!!
¡ERES NECESARIO PARA LOS TIEMPOS ACTUALES! ¡¡DEBES SEGUIR VIVIENDO POR LIN, POR BAT Y POR TODOS LOS DEMÁS!!
ZUS
AUNQUE HAYA UN 99% DE PROBABILIDADES DE PERDER...
...SI HAY UN 1% RESTANTE...
¡¡LUCHAR ES EL SINO DEL HEREDERO DEL HOKUTO SHINKEN!!
BLIIINK

¡VEN, KENSHIRÔ! ¡¡TE VOY A DEMOSTRAR QUE TU AURA BÉLICA NO ES MÁS QUE UNA PEQUEÑA OLA!!
CLOCLOCLOCLÓP
BLIIINK
ZUUUS
ZRUUUM
CLOCLOLOOOP

¡¡ATAAAH!!
ZRUAAAF
¡¡OOOOH!!
CROOOSH

¡¡MMGH!!
TRRRMP
GRUUUF
¡¡NGH!!
GRUUUG
CLOP
TRATRAC
ZAS
ZAZAS
FRSSS

ZUIIC
¡NO VAS A PODER CONMIGO MONTADO EN ESE PERCHERÓN! ¡¡DESMONTA!!
PIIISH
¡¡CABRÓN!!
BRRR
BRRR
¡MGH!

¡TSK! ¿¡YA ESTÁS AQUÍ!?
ZRAS
¡¡TOKI!!
KEN-SHIRÔ...
¡¡LA VIDA NO ESTÁ PARA TI-RARLA POR LA BORDA!!

CAPÍTULO 69 ¡Un fugaz hálito de vida!

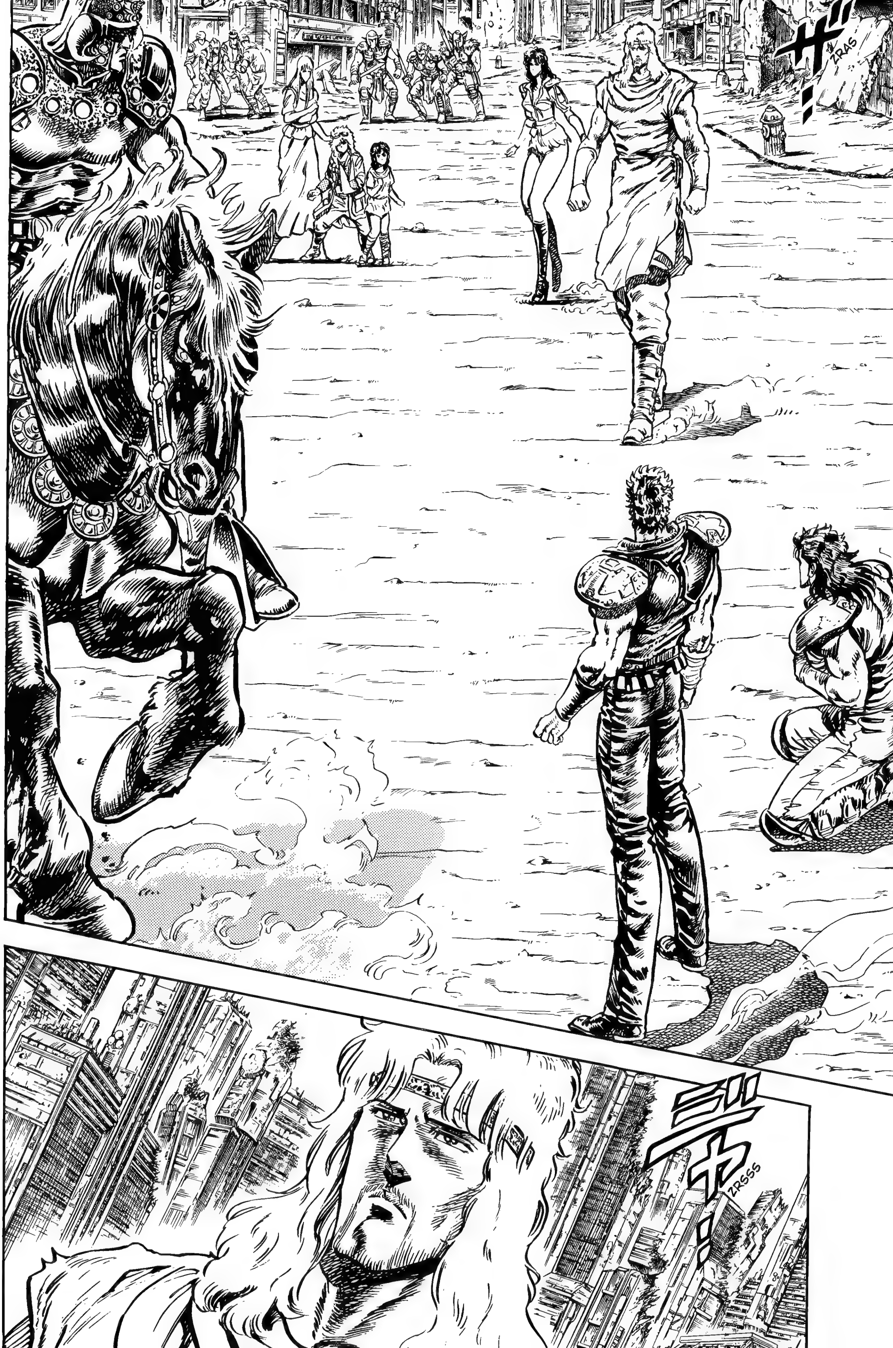
ザッ
ZRAS
ZRSSS

OH... ESA LUZ EN TU MIRADA... VEO QUE TU PODER AÚN NO HA ENTRADO EN DECLIVE...
BLIINK
KENSHIRÔ.
TODAVÍA NO ES EL MOMENTO DE ENFRENTARTE A RAOH.
¿POR QUÉ NO...?
ZUS
TO... TOKI... DETENLO...
¡PÁRALE LOS PIES A KEN!
REI...
YA VEO QUE NO HE LLEGADO A TIEMPO.

KEN-
SHIRÔ.
REI ESTÁ TEMIENDO POR TU INTEGRIDAD, OLVIDANDO INCLUSO SU PROPIA E INMINENTE MUERTE.
¡ÉL HA DEPOSITADO TODOS SUS SUEÑOS E ILUSIONES EN TI! ¡NO DEBES PERMITIR QUE SU SACRIFICIO SEA EN VANO!
¡¡DEBES SEGUIR VIVIENDO PARA SER TESTIGO DE EXCEPCIÓN DE ESTA ERA!!

PERO, AUNQUE TENGA UN 99% DE PROBABILIDADES DE NO SALIR VICTORIOSO...
NO ES ASÍ...
NO TIENES NI EL RESTANTE 1% DE PROBABILIDADES DE GANAR.
¿¡QU...!?
JU... ASÍ QUE LO HAS VISTO.
KENSHIRÔ...
ZUS
¿¡SERÍAS CAPAZ DE MATAR A ESA NIÑA!?
A... ¡¡A LIN!!
¿POR QUÉ...?
SI FUERAS CAPAZ DE MATARLA, PODRÍAS VENCER A RAOH.

!!
EL AURA BÉLICA EMANA DE LA SANGRE DESPIADADA.
TANTO TÚ COMO SHIN Y REI PODÍAIS EQUIPAROS CON ELLA AL TÉRMINO DE UNA PELEA SIN CUARTEL.
SHIN...
¡¡PERO...!!
TÚ Y RAOH NO SOIS IGUAL DE DESPIADADOS.

¡ESTE HOMBRE, RAOH, LE LEVANTÓ LA MANO DESPIADADAMENTE A NUESTRO PADRE ADOPTIVO, RYÛKEN!!
¿CÓMO!? ¿A NUESTRO PADRE!?
TO... TONTERÍAS... ¡¡SI MURIÓ DE ENFERMEDAD!!
JU... ¡ASÍ QUE ESTABAS AL CORRIENTE, TOKI!
RAOH... ¡TÚ ERES EL HOMBRE QUE QUEBRANTÓ LA LARGA HISTORIA DE 2.000 AÑOS DE LAS NORMAS DEL HOKUTO SHINKEN!!

BROOOMMM
CROOOSH
GRRRMMM
TAP TAP
¿INSISTES EN MARCHARTE?
¡¡RAOH!!
NO TIENE NINGÚN SENTIDO QUE PERMANEZCA AQUÍ DESPUÉS DE QUE KENSHIRÔ HAYA SIDO NOMBRADO HEREDERO.

EN ESE CASO DEBES ABANDONAR EL HOKUTO SHINKEN.
¡¡NO UTILIZARLO NUNCA MÁS!!
JU...
¡YA TE LO DIJE! ¡¡VOY A CONQUISTAR EL MUNDO!!
¡¡JAMÁS HABRÍA ACEPTADO SER TU HIJO ADOPTIVO SI TUVIERA LA INTENCIÓN DE ABANDONARLO!!
¡¡YO NO ME PLIEGO A LAS ÓRDENES DE NADIE!!
¡¡NI SIQUIERA A LAS DE LOS DIOSES!!
CROOOSH

CHAS
¡¡VEO QUE ESTÁS PREPARADO, PUES!!
BLIIINK
SEGÚN DICTAN LAS NORMAS DEL HOKUTO SHINKEN, TRANSMITIDO DE PADRE A UN SOLO HIJO... ¡¡ME VEO OBLIGADO A INHIBIR TU PUÑO!!
JU... ¡¡TE VOY A DERROTAR Y ME CONVERTIRÉ EN EL HOMBRE MÁS FUERTE DEL MUNDO!!
DRUDRUUUUM

GRUUUCH
¡¡ERES TEMIBLE!!
¡¡HE CONTRIBUIDO A CREAR A UN HOMBRE TEMIBLE!!
¡ARCANO DEL HOKUTO SHINKEN! ¡¡ESPÍRITU DE LOS PUNTOS DE LAS SIETE ESTRELLAS!!
¡¡SHICHISEI TENSHIN!!
FUUUSH
ZUZUZUZUUUS
OH, NO CONOCÍA ESTE ARCANO.

¡¡MUGH!!
UÖOOOHM
FRAAAM
QU... ¿¡QUÉ HACE!?
¡NO SOY CAPAZ DE VERLO! ¡¡NO VEO LOS MOVIMIENTOS DE RYÛKEN!!

ZAZAZAZAZAZAAA

¡¡GUAAAAGH!!
CRUUUNCH
CROOOSH
AOOOAH...
¡¡HAAAAH!!
FUUUSH
¡¡OOAAAH!!
ZUAAAM
¡¡NGH!!
QU... ¿¡QUÉ ES ES-TO!?

SO... ¡SON LAS SIETE ESTRELLAS DEL CARRO!
¡¡LOS MOVIMIENTOS DE RYÛKEN SON LAS DE LAS SIETE ESTRELLAS DE HOKUTO!!
THUM
¡NNNGH!!
TE VOY A ENSEÑAR POR QUÉ SE DICE QUE LAS SIETE ESTRELLAS DEL CARRO GOBIERNAN LA MUERTE.
ENTRE LOS MOVIMIENTOS DE LAS PERSONAS HAY SIETE ÁNGULOS MUERTOS. ¡¡SI SIGUES ESOS SIETE ÁNGULOS OBTIENES LA FORMA DE LAS SIETE ESTRELLAS!!
¡¡ES DECIR, QUE EL CARRO ES EL INDICADOR QUE INHIBE AL ENEMIGO Y LO CONDUCE A LA MUERTE!!
CRAAAC

NO TE MATARÉ.
ZULUUS
ZRAAAF
ME LIMITARÉ A ASEGURARME DE QUE NO PUEDAS USAR TU PUÑO NUNCA MÁS.
AAARF...
AAAGH...
NNNGH...
PERDÓNAME, RAOH...
GRUAAAAH
¡¡UUUH!!
ZRUUUS

¡AAAH!!
ZIIIN
!?
CLUNG
PRE... ¡¡PRECI-SAMEN-TE AHO-RA...!!
¡NNNGH!!

JU...
¡JUA, JA, JA, JA, JA! ¡LOS DIOSES ME HAN OTORGADO A MÍ LA SUERTE! ¡ESTÁ CLARO QUE ELLOS QUIEREN LUCHAR A MI LADO!
OH... ¡OH, DIOSES! ¡DADME UN FUGAZ HÁLITO DE VIDA!
ZRUUUMMM
GRUAAAR
¡¡MUEREEEEE!!

ZUAAAF
PARA CUANDO LLEGUÉ YO...
NO... NO LO SABÍA...
NOTABA QUE PADRE ESTABA FÍSICAMENTE DEBILITADO, PERO...
JU, JU, JU... SUPONGO QUE POR FIN ENTIENDES POR QUÉ NO PUEDES GANARME POR MUCHO QUE TE RESISTAS.

GRUAAAH
¡¡Y SIN EMBARGO...!!
¡¡...AL HABER APARECIDO TOKI...!!
CLOC
¡¡...DEBO BAJAR AL MISMO TERRENO QUE PISÁIS VOSOTROS!!
ZRAAAS
ZUUUM

¡¡Y VUESTRA ÚNICA OPCIÓN ES LA MUERTE!!
GRUOOORRR

CAPÍTULO 70 Como agua en calma

CAPÍTULO 70 **Como agua en calma**

ZRAS
MATASTE A NUESTRO PADRE PARA CUMPLIR TUS AMBICIONES...

¡¡ES IMPERDONABLE!!

JU...
ERES MUY
BLANDO...
GRRRMMM
CLAAACH

APÁRTATE, KENSHIRÔ.
OBSERVAR TAMBIÉN FORMA PARTE DE LA LUCHA.
!?
LLEGARÁ EL MOMENTO EN QUE MI PUÑO Y MI FORMA DE LUCHAR TE SERÁN ÚTILES.
¡¡TOK!!
¡¡NO ME DIGAS QUE...!!
¡UH!

¡¡KAH!!
CRIIISH
RIIIC!
ZRIIIS
CLLLLUNC
CREC
¡¡AAAH!!
HE OPRIMIDO TU PUNTO DE PRESIÓN *SHINTANCHŪ*, "NUEVO CENTRO PECTORAL"... ¡¡NO PODRÁS MOVERTE A MENOS QUE YO LO AUTORICE VERBALMENTE!!
NO... ¡NO LO HAGAS, TOKI!
ZRIIICH

EN EL HOKUTO SHINKEN NO HAY LUGAR PARA ENFRENTAMIENTOS DE DOS CONTRA UNO.
AUNQUE CONSIGUIÉRAMOS DERROTAR AL RIVAL, NO PODRÍAMOS CONSIDERARLO UNA VICTORIA.
¡¡JAMÁS OLVIDES QUE TÚ ERES EL LEGÍTIMO SUCESOR DEL HOKUTO SHINKEN!!
¡TOK!!
ZRAS
E... ¡ESTÁ PREPARADO PARA MORIR! PRE... ¿¡PRETENDE TOKI TRANSMITIRLE ALGO A KEN MEDIANTE SU MUERTE!?
JU...
ZUS
NO ME HAS DEFRAUDADO, TOKI... JU, JU, JU... ¡¡ENTRE LOS DOS PODRÍAIS HABERME DERROTADO, EFECTIVAMENTE!!

ZUAAAS
¡¡CREO QUE HA LLEGADO LA HORA DE ZANJAR ESTO!!
OBSERVA BIEN MI FORMA DE LUCHAR, KENSHIRÔ...
TO... ¡¡TOKI!!
¡¡VAMOS, RAOH!!
CHAS
ZRAAAS
¡¡NO ME LLAMES "RAOH"!! ¡SOY KEN-OH! ¡¡Y HA LLEGADO EL MOMENTO DE MOSTRARTE MI PUÑO, CON EL QUE ASPIRO A CONQUISTAR EL MUNDO!!

¡¡MUUUGH!!
GRRRMMM
ゆるゆる〜…
FRUUUS
FRUUUS
AH... NGH... EL AIRE ESTÁ QUIETO.
¡¡NO SE ALBOROTA COMO DURANTE LA PELEA DE KEN!!
LO ESTÁ DEJANDO FLUIR...
¿¡EH!?

EL AURA BÉLICA DE RAOH NO HA VARIADO: SIMPLEMENTE, TOKI LA DEJA PASAR...
MEJOR DICHO... EL AURA DE RAOH ES COMO UNA VIOLENTA CORRIENTE; Y ÉL LA ESTÁ ABSORBIENDO.
CO... ¡¡COMO SI FUERA AGUA EN CALMA!!
GRUOOOMMM
¡¡MIRAD LA DISTANCIA A LA QUE ESTÁN EL UNO DEL OTRO!!
RAOH SIGUE APLICANDO SU AURA...
TOKI LO ATRAE Y LO DEJA FLUIR.
ZRUAAAM

JU, JU... ¡TU PUÑO ES DE TIPO PASIVO! ¡¡SOLO DEMUESTRA SU AUTÉNTICO VALOR CUANDO RECIBE MIS ATAQUES!!
CRIIISH
CRIIISH
¡LO QUE ESTÁ POR VER ES HASTA QUÉ PUNTO AGUANTARÁ MIS PUÑOS DE ACERO!
¡¡ALLÁ VOY!!
ZAM
ZAM
ZAM
ZAAAM
PLIIIC
ZUUUSH

BUOOOM
TO... ¡¡TOKI SE HA ADELANTADO!! ¡ES LA PRIMERA VEZ QUE LO HACE!
¡NUGH!

PLAAAS
CHAS
GUUUGH

PÜIIICH
ES... ¡¡ES MUY PODE-ROSO!!

GRUOC
FUOOOM
¡¡INGH!!
CLINCH
ZRAAAS
¡¡AH!!
¡AAAH!

CRAAAS
N... ¡NO!
¡RAOH HA VARIADO SU FORMA DE LUCHAR!
GRUUUCH
¡MUGH!!
ZRAAAS
CRACH
DRIIING

GRUUUCH
CRAAACH

AAAH... NO... NO ME LO PUEDO CREER...
¡¡SE HA CLAVADO SU PROPIO PIE TAMBIÉN!! ¡Y TODO PARA DETENER A TOKI!
CRUSH
¡¡ESTO YA ESTÁ, TOKIO!!
¡¡TANTO TÚ COMO RYÛKEN TENÍAIS LO NECESARIO PARA DERROTARME, PERO HABÉIS CAÍDO ANTE LA VEJEZ Y LA ENFERMEDAD!!
ESTE VA A SER UN DUELO DE RESISTENCIA... ¡NINGUNO DE LOS DOS TIENE ESCAPATORIA!

EN ARTES MARCIALES... Y MÁS CUANDO ES UNA LUCHA ENTRE EXPERTOS LUCHADORES, EL MERO HECHO DE PONERSE UNO FRENTE AL OTRO YA REQUIERE UNA CANTIDAD DESMESURADA DE ENERGÍA...
EL MENOR CAMBIO DE TENSIÓN PUEDE COSTARTE LA VIDA. Y ES QUE, ENCIMA, TOKI ESTÁ ENFERMO...
ME TEMO QUE HA LLEGADO MI HORA...
ZRUUUS
¡¡TOKI!!
ARF...
OBSERVA, KENSHIRÔ.
UTILIZA MI MUERTE COMO TU ALIMENTO. ¡¡TÚ ERES EL ÚNICO EN TODO EL MUNDO CAPAZ DE DERROTAR A RAOH!!
AAAGH...!!
¡JUAAA, JA, JA, JA, JA, JA! ¡¡ESTÁ CLARO QUE LOS DIOSES DESEAN QUE TÚ Y YO NOS ENFRENTEMOS!!
TO... ¡¡TOKII!!
DÉJAME... ¡SUÉLTAME PARA QUE ME PUEDA MOVER!

TOKI...
ESTOY SEGURO DE QUE HAS VISTO LA ESTRELLA DEL AUGURIO MORTAL.
BU-BUM
BU-BUM
BU-BUM
TUNC
...
ARF...
AAAGH...
¡SIN EMBARGO, TU MENSAJERO DE LA MUERTE NO ES LA ENFERMEDAD!
¡¡SINO QUE SOY YO!!
¡NUUUGH! TO... TOKI...
KE... ¡KEN!
ZRAS
¡TIENES QUE SALVARLO!
FRAS
¡¡SÁLVALO, KEN, POR FAVOR!!

¡¡MUÉVETE, KEEEN!!
メキメキ
CRECCC
CRRRCCC
ベキッ
CREEEC
¡¡TOKIIII!!

CAPÍTULO 71

¡Libérame del bloqueo del punto de presión!

¡¡NUUUUH!!
GRIISH
CRISH
GRIIICH
KE... ¡¡KEN!!
¡¡NGH!!
¡¡TOKIII!! ¡RETIRA MIS ATADURAS! ¡¡LIBÉRAME DEL BLOQUEO DEL PUNTO DE PRESIÓN!!
¡¡TIENES QUE LI-BERAR-MEEE!!
N... NO PUEDO MOVER-ME...
NO PUEDO MOVER-ME...

EHM
AAAGH...
ARF...
JU... TOKI NO SE MUEVE...
ES CAPAZ DE MORIR ÚNICAMENTE POR SUS CREENCIAS... ¡ASÍ ES TOKI!
PO... ¿¡POR QUÉ NO LO LIBERA!? ¡SI LO HICIERA, PODRÍAN ACABAR CON RAOH CON TOTAL SEGURIDAD!
¿¡POR QUÉ NO LO HACE!?
EL HOKUTO SHINKEN...
¡¡LA HISTORIA DEL HOKUTO SHINKEN, EL ESTILO QUE A LO LARGO DE 2.000 AÑOS HA PASADO SOLO DE PADRE A UN ÚNICO HIJO, ES MUCHÍSIMO MÁS NOBLE Y ESTRICTA DE LO QUE PODEMOS LLEGAR A PENSAR!!
TOKI SE DISPONE A DEJÁRSELO BIEN CLARO A KENSHIRÔ MEDIANTE SU PROPIA MUERTE...

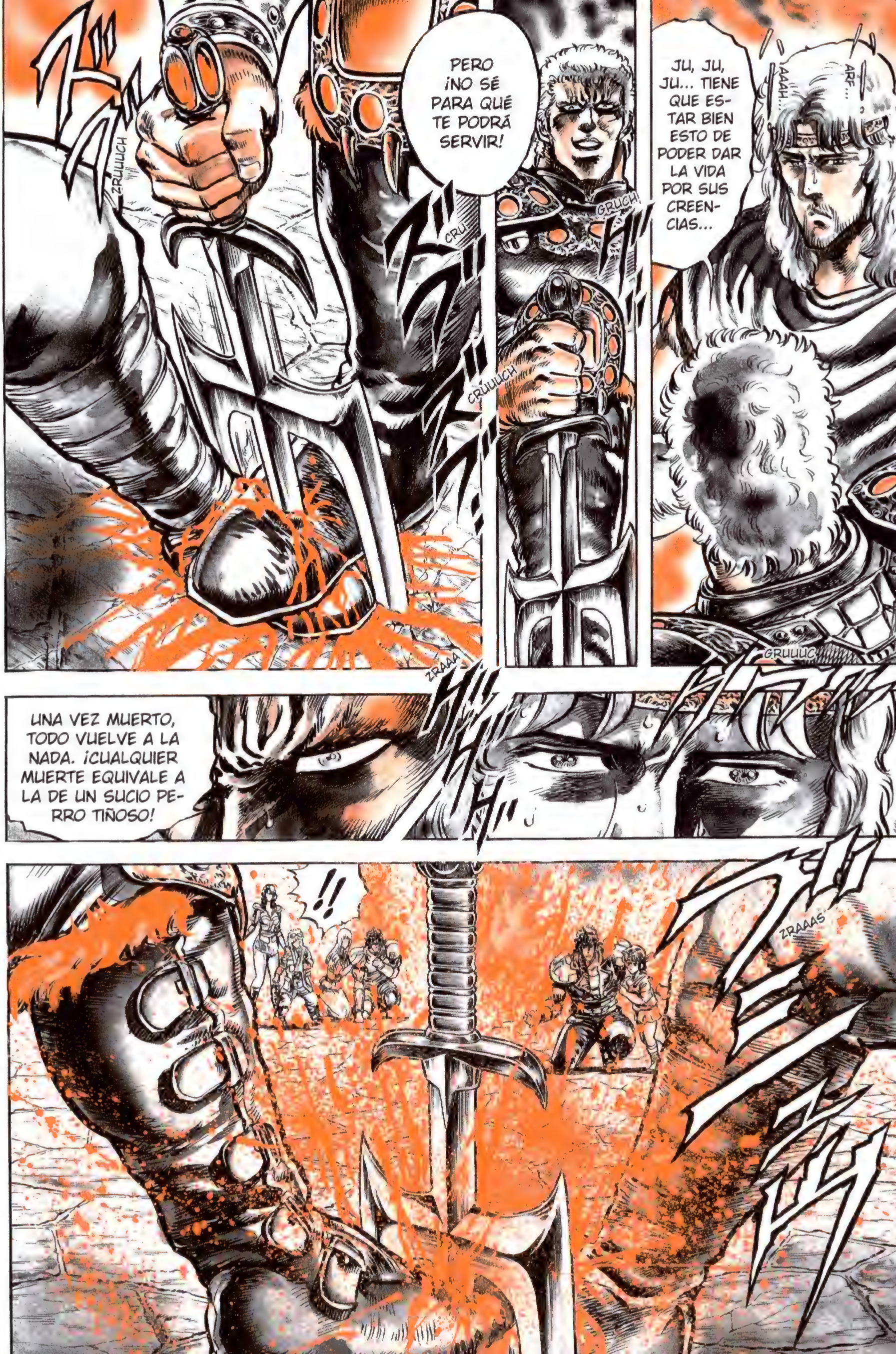

AAAH...
ARF...
JU, JU, JU... TIENE QUE ESTAR BIEN ESTO DE PODER DAR LA VIDA POR SUS CREENCIAS...
GRUCH
PERO ¡NO SÉ PARA QUÉ TE PODRÁ SERVIR!
CRU
CRUUUCH
ZRUUUCH
GRUUUC
ZRAAA
UNA VEZ MUERTO, TODO VUELVE A LA NADA. ¡CUALQUIER MUERTE EQUIVALE A LA DE UN SUCIO PERRO TIÑOSO!
ZRAAAS
!!

¡¡AAAH!!
¡ACABO DE INHIBIR TU PUÑO! ¡PUEDO PERFECTAMENTE LIMITARME A ESPERAR! ¡ESTÁS ENFERMO Y ES CUESTIÓN DE AGUARDAR HASTA QUE TU CUERPO SEA INCAPAZ DE SOPORTAR LA HEMORRAGIA!
¡JU, JU, JU! ¡¡AHORA YA NO PODRÁS HACER FLUIR MIS PUÑOS!!
BU-BUM
BU-BUM
¡URGH...
¡AAAAH!
¡AAAAH!
¡BUFFF!

JU, JU... ¡BUENO, TOKI! ¿¡QUÉ TE PASA!? ¡¡ESTÁS MUY PÁLIDO!!
¡¡LO ÚNICO QUE TE MANTIENE EN PIE AHORA ES TU FUERZA DE VOLUNTAD!! ¡NADA MÁS!
AAAFH...
PLAAACH
¡¡AH!!
ME TEMO QUE HA LLEGADO MI HORA, KENSHIRÔ...
!!
EL HOKUTO SHINKEN IMPLICA UN CRUEL DESTINO POR SU PARTICULARIDAD DE TRANSMISIÓN DE PADRE A HIJO... ¡¡Y MI MUERTE FORMA PARTE TAMBIÉN DE DICHO SINO!!

¡¡DEBES PROSEGUIR EL CAMINO DEL HEREDERO UTILIZANDO MI MUERTE COMO ALIMENTO!!
CHAS
ÑIIIN
¿¡AHÍ VIENE!?
NO... ¡¡NO LO HAGAS, TOKIII!!
ZRAZRAZRAZRAAA

¡¡NGH!!
ZUAAAM
PU... ¡PUEDO VERLO! ¡¡YO TAMBIÉN PUEDO!! ¡¡VA A SER LA ÚLTIMA BATALLA DE "AURA" DE TOKI, Y VA A SER FORMIDABLE!!
¡¡SE ESTÁN INTERCAMBIANDO INNUMERABLES PUNZADAS!!

ZRIIIS
ZUS
KEN-SHIRÔ...
¡¡HAS-TA NUN-CA!!
ZRUAAAMMM
PLIIINCH

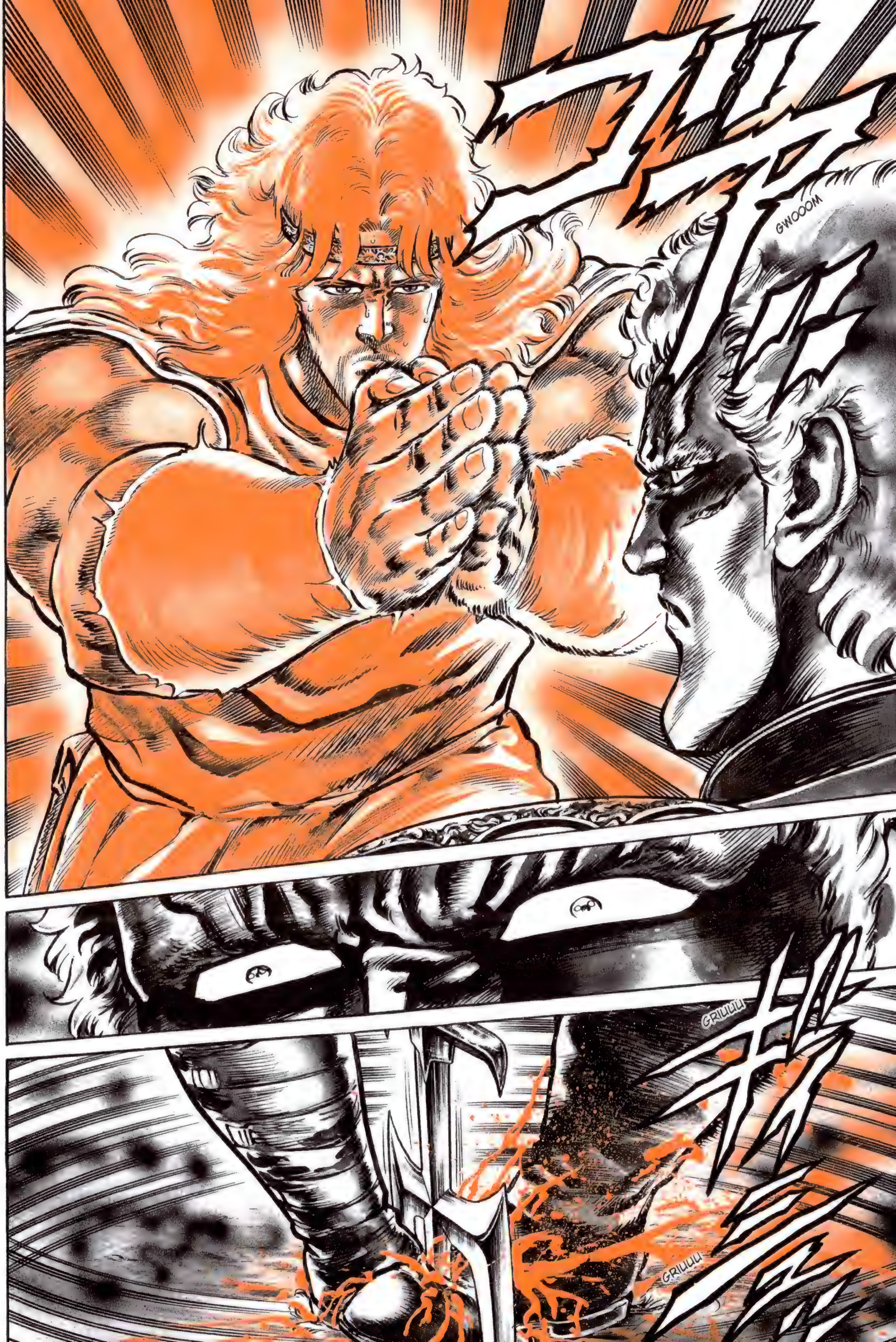
GWOOOM
GRIUUU
GRIUUU

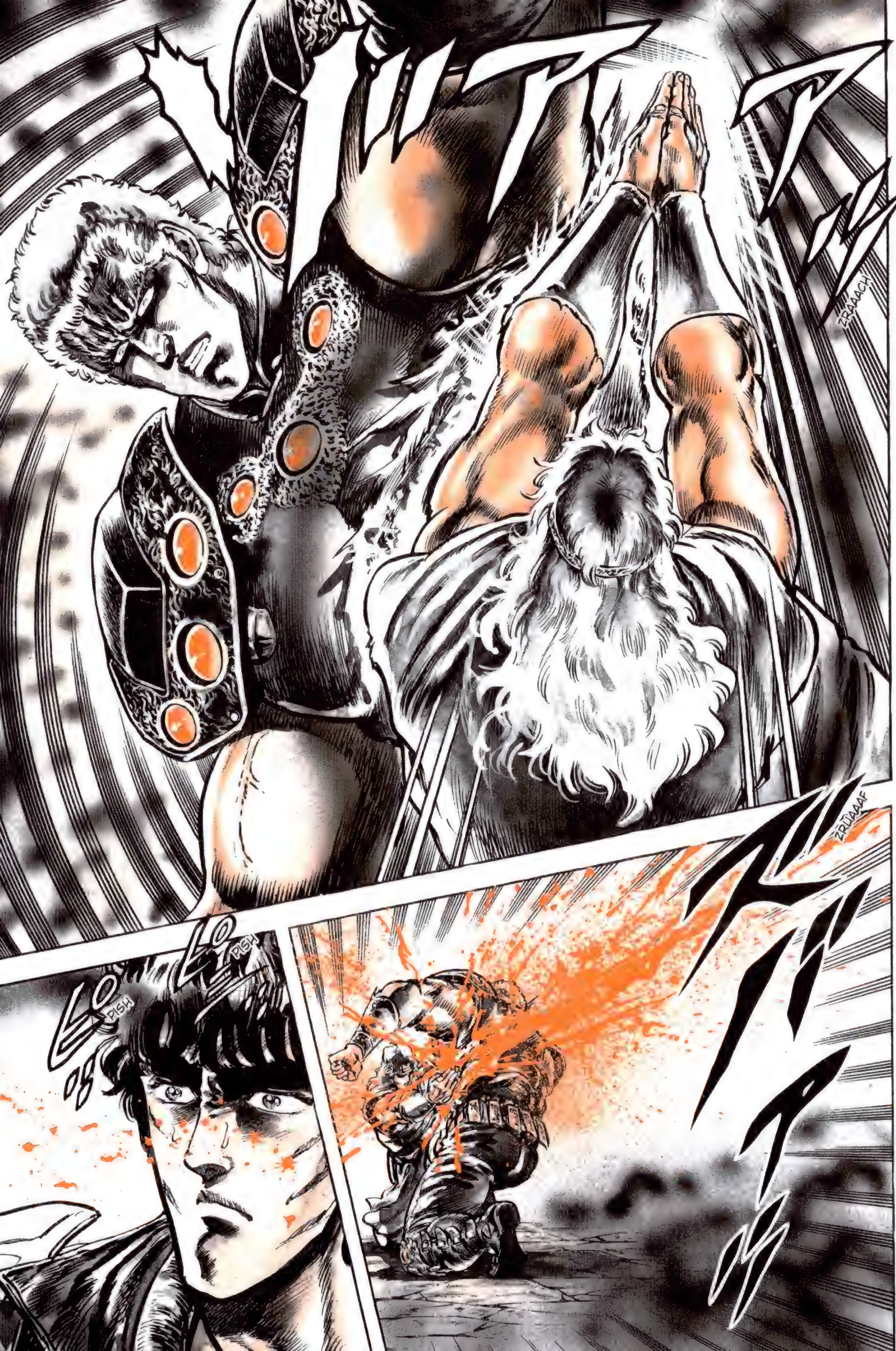
ZRAAACH
ZRUAAAF
PISH
PISH

¡¡TE HE VIS-
TO!!
GRAAACH
¡¡GUAAAGH!!
CRAAAC
¡AAAH!
¡¡TOKIIII!!
¡¡ESTÁS MUERTO, TOKI!!

¡¡TOK!!!
ZRUAAAF
CLIIINCH
¡JU!
NI SE TE OCU-RRA...
CON ESO NO PODRÁS VENCER-ME.
¡¡AH!!
¡¡HM!!

¡¡MAMIYA!!
N... ¡NO LO HAGAS, MAMIYA! ¡¡LA BALLESTA NO SERVIRÁ PARA NADA!! ¡ENTRE LOS ARCANOS DEL HOKUTO SHINKEN SE ENCUENTRA EL "AGARRE DE VACÍO CON DOS DEDOS", EL *NISHI SHINKÛ-HA*! ¡TE VA A LANZAR DE VUELTA CUALQUIER FLECHA QUE LE DISPARES!
!!
PE... PERO AHORA SOY LA ÚNICA QUE PUEDE LUCHAR...
ZUS
JU, JU, JU...
MUCHO ME TEMO QUE ESA MUJER TAMBIÉN HA VISTO LA ESTRELLA DEL AUGURIO MORTAL...
JU... MUY BIEN. ¡PUES DISPARA!
CREEEC
CROOOC

GRUUUCH
CRUC
CREEEC
FRAAAS
N... ¡NO LO HAGAS, RAOH! ¡¡NI SE TE OCURRA!!
¡¡A ELLA NO!! ¡¡A ELLA NO LA MATES, POR FAVOOOR!!

REI...
ASÍ QUE ELLA... A TI TE...
OH...
JE...
¡¡NNNGH!!
URGH...
S... SÍ, ASÍ ES...
AAAFH...
¡¡ESA MUJER, MAMIYA, ME ENSEÑÓ LO QUE ES EL AMOR!!
¡¡ES LA ÚNICA PARA MÍ!!
R... REI...

REI...
GRACIAS...
TU FORMA DE SENTIR ES LO ÚNICO QUE ME PERMITE ALEGRARME DE HABER VIVIDO EN UNA ÉPOCA COMO ESTA, PESE A TODO LO NEGATIVO QUE PUEDA TENER...
AAAFH...
AAARF...
ZUS
¡¡MAMIYA!!
¡¡MAMIYA!!

VA A DESAPARECER...
¡¡INCLUSO ESA TENUE LUZ QUE SE DISPONÍA A NACER SE VA A APAGAR!!
¡¡N!!
¡¡POR FAVOR, KEN, MUÉVETE!!
FLAS
FRUS
FRUS
¡¡MUÉVETE, KEN!!
ES QUE... ¡SIN TI, ESE PEQUEÑO PERO REAL HALO DE LUZ SE APAGARÁ!
¡¡ERES EL ÚNICO QUE NOS PUEDE SALVAR!!

PIIIC
¡¡NUUUUH!!
BLOP
BLOP
GRUOOOMMM
ZRAAAM

¡¡MAMIYAAA!!
PLIIICH
ZRAAAS
ZIIN

KE... ¡¡KEN!!
¡¡NUUU!!
HA... ¿¡HAS CONSEGUIDO DESEMBARAZARTE DE LA ATADURA DE PUNTO DE PRESIÓN DE TOKI!?
KE... ¡¡KENSHIRÔ!!

¡¡AAAH!!
NO ES MI CUERPO LO QUE HA CONSEGUIDO ROMPERLO, SINO MI PUERIL Y MANCILLADO CORAZÓN, EMPEÑADO POR SU CONDICIÓN HUMANA EN SOBREVIVIR A CUALQUIER PRECIO...
GRIIIC
CREC
CREEEC
¡¡MI CORAZÓN HA SUPERADO EL PUNTO DE PRESIÓN!!
ZROOOCH
¡¡NO TE VAS A HACER CON EL MUNDO, RAOH, SINO CON LA ESTRELLA DEL AUGURIO MORTAL!!

KE... ¡¡KEN!!
¡¡NUU UGH!!
FRAAS
CAPÍTULO 72
¡Eterna lucha a muerte!
BU-BLUM
CRSSS
CRAAAC
¡¡NGH!!
EL... ¡EL CUERPO Y EL ALMA DE KENSHIRÔ SUPERAN AMPLIAMENTE CUALQUIERA COSA QUE PUDIERA HABER IMAGINADO!
¡¡UOOOOH!!
GRUCH
GRUG
GRRRMMM

CAPÍTULO 72 ¡Eterna lucha a muerte!

¡¡NI SIQUIERA VAS A PODER SER DUEÑO Y SEÑOR DE TU PROPIA VIDA!!
¡¡RAOH!!
¡¡MUUGH!!
GRUCH
ZRÚAAACH

ZRAAAS

¡¡KEN-SHIRÔOO!! ¡¡KEN-OH NO VA A SER DE-RROTADO POR UN GUSANO COMO TÚ!!
¡¡ESTE VA A SER EL LUGAR EN EL QUE LOS 2.000 AÑOS DE HISTORIA DEL HOKUTO SHINKEN LLE-GARÁN A SU FIN!!
GRAAACH
¡¡UOOOOH!!
NO... ¡NO PUEDO PARARLOS! ¡¡DE HECHO, QUIERO VER CÓMO LUCHA KENSHIRÔ!!
¡¡EL ALMA ES QUIEN GOBIERNA EL CUER-PO!!

¡¡EL AUTÉNTICO ARCANO DEL HOKUTO SHINKEN DEBE RESIDIR AQUÍ!!
¡¡HOAAAAAH!!
ZRAAAF
¡¡AAAAAAH!!
ZRAAAM
ZUAAASH
¡¡NGH!!

GWOOOM
CRAÁÁS
ZUAAAS
¡¡GUU UGH!!
¡¡AA AH!!

FUAAAMCH
¡¡
TAC
TOOOC
RE... REI... SI SIGUEN ASÍ, SE NEUTRALIZARÁN MUTUAMENTE...
N... ¡NO!
¡SOLO PUEDEN PREVER LO QUE HARÁ EL OTRO EN EL ÚLTIMO INSTANTE!
¡EN UNA LUCHA ENTRE EXPERTOS ES IMPOSIBLE PREVER DEL TODO LAS TÉCNICAS DEL RIVAL! ¡¡LA ÚNICA MANERA QUE QUEDA ES ARRIESGAR EL PROPIO FÍSICO Y LUCHAR AL LÍMITE, CORTANDO LA PROPIA CARNE Y ROMPIENDO LOS PROPIOS HUESOS!!
¡¡UNA LUCHA ENTRE ESTOS DOS NO PUEDE ESTAR EXENTA DE SANGRE!!
¡NUUU UGH!!
ZROOOMMM

JIEEE...
GRULUC
¡¡OOOH!!
BLOP
BLOOOP
!!
BUOOOF
¡¡GUAAAAGH!!
¡¡AAAH!!
GRRRMMM
JU, JU, JU... ¿¡TAMBIÉN TIENES EL HUESO ROTO!?

BLOP BLOP
¡¡UH!!
BRUOOOP
PSSSH
¡¡TSK!!
¡¡NUUUUH!!
¡¡FUAAAAH!!
BUBABABABABAM

BA... BAS-TA...
¡¡YA BASTA!!
¡¡NO QUIERO TENER QUE VER MÁS SANGRE!!
KE... ¡¡KEN!!
ZRUAAAS
GRUOOOR
ZRUOOO
NUGH... ¡¡ES UNA BATALLA FORMIDABLE!!
¡QUÉ MONTÓN DE SANGRE! ¡¡APENAS LES QUEDAN FUERZAS PARA UN SOLO ATAQUE MÁS...!!

NO LES VA A SER POSIBLE LANZAR NUEVAS TÉCNICAS, ¡POR LO QUE EL PRÓXIMO ATAQUE SERÁ EL ÚLTIMO, Y EN ÉL INVERTIRÁN TODO SU SER!
¡¡GUAAAAGH!!
¡¡MUOOOAAAH!!
BUAAAM

BUUUM
BOOOM
GUAAARH
CRAAAS

FUUUSH
PSHHH
JU...
JIE...
JU... TE HAS VUELTO MÁS PODEROSO...
Y EN SU MOMENTO... TE HABRÍA PODIDO DERROTAR, RAOH...

GRUAAAF
GAAACH
GRUCH
NNNGH
SE... ¿SE HAN NEUTRALIZADO MUTUAMENTE ...!?
SU... SU MAJESTAD KEN-OH...
...
ZRUS
SE... SE ACABÓ...

¡UAAAH! ¡¡LA LEYENDA DE KEN-OH HA LLEGADO A SU FIN!!
¡UAAAH! ¡¡EL IMPERIO DE KEN-OH HA CAÍDOOO!!
NUUUGH... MA... ¡¡MALDITOOOS!!
GRIOC
ZAS
¡¡KEEEEN!!
ZU
¡¡AH!!
PUEDES ESTAR TRANQUILA, LIN...
¡¡TODAVÍA NO HA PULSADO SU MERIDIANO!!
URGH...

BRRR
BRRR
¡¡NUUUUH!!
¡¡UOOOOH!!
GRULULC
ÑAG
YA ESTÁ BIEN; SE ACABÓ.
ZUS
¡¡TOK!!
VOSOTROS MISMOS SABÉIS MEJOR QUE NADIE QUE NO PODÉIS LUCHAR MÁS...

GRUUUĆ
URGH...
ZRUAAAF
JU...
GRUC
¡¡VETE AHORA, RAOH!!
¡¡TÚ TAMPOCO DESEAS CAER JUNTO A ÉL!!
JU... ESCUCHA, KEN: ¡LO DE HOY NO ES EL FINAL!
¡HOY HA MARCADO EL INICIO DE NUESTRA BATALLA!
¡VOY A CONQUISTAR EL MUNDO! ¡¡Y NO PIENSO MORIR HASTA HABER LEVANTADO MI PROPIO IMPERIO!!
ZAS
!

ZAS
ZAS
¡¡NUUUU!!
GRUGRUUUGRUUU
SO... ¡SOY KEN-OH! ¡¡Y KEN-OH JAMÁS HINCA SU RODILLA!!
CLUUUUC
CROOOC

SLURP
KO... KOKUÔ...
SLURP
ZAAAS
¡¡ME DESPIDO!!
FRAS

CLUC
URFH...
SUS HOMBRES SE HAN MARCHADO Y SOLO EL CABALLO SE HA QUEDADO CON ÉL.
CLOP CLOP
ES TAMBIÉN UN HOMBRE SOLITARIO...
RAOH VOLVERÁ A APARECER... ESTOS HOMBRES NO VAN A TENER DESCANSO... Y HOY ACABA DE EMPEZAR UNA NUEVA BATALLA PARA ELLOS...

CAPÍTULO 73
¡¡El déspota adiestrador de perros!!

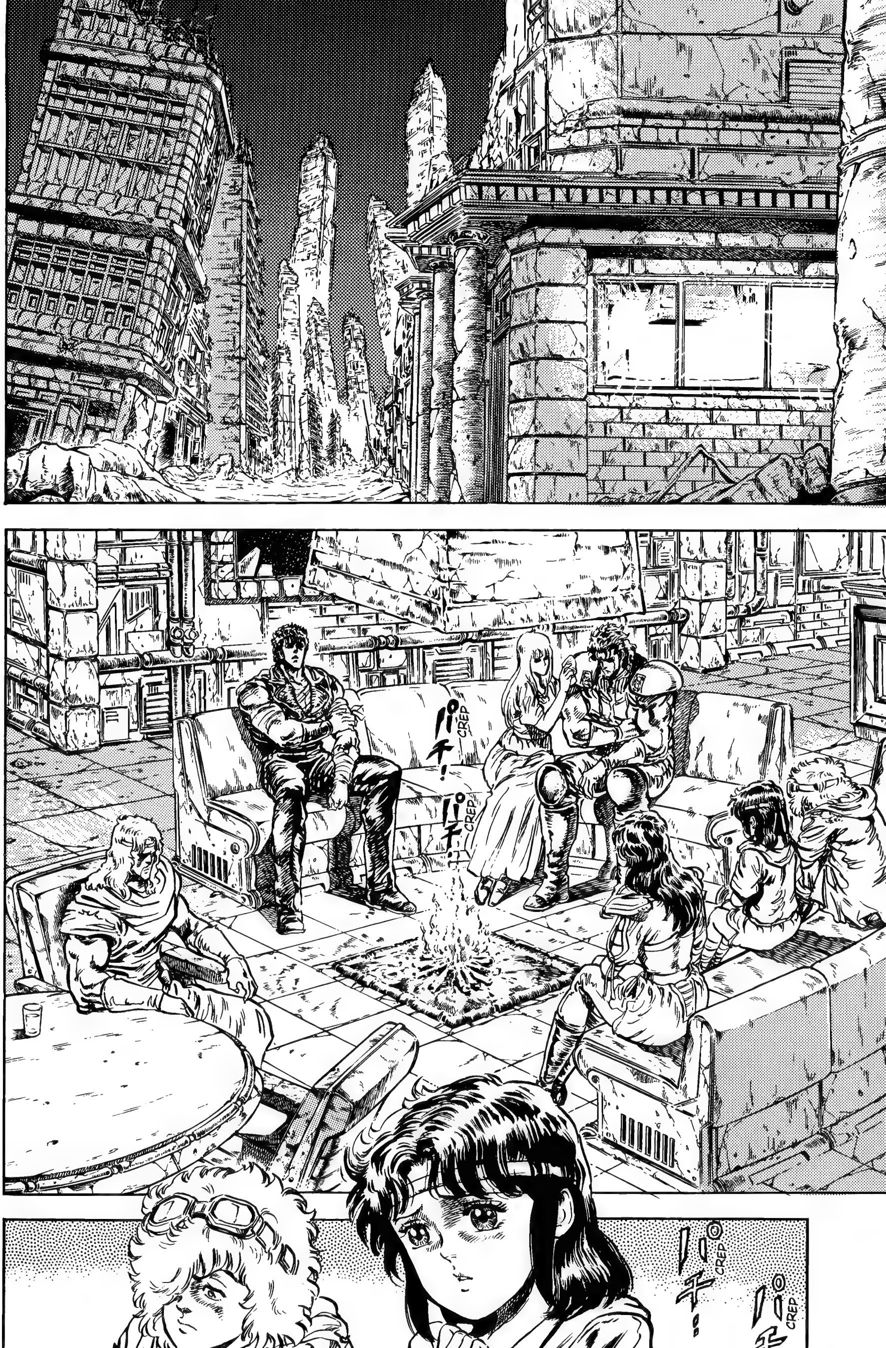
パチ！
CREP
パチ…
CREP
パチ…
CREP
パチ
CREP

¿POR QUÉ...?
NO LO ENTIENDO...
¿POR QUÉ, BAT...? ¿¡POR QUÉ TIENEN QUE QUEDAR TAN MALHERIDOS...!? ¿¡POR QUÉ TIENEN QUE VERTER TANTA SANGRE!?
ESA SANGRE ES NUESTRA SANGRE...
ESTÁN DERRAMANDO SU SANGRE POR NOSOTROS.
ES LO QUE HAY.
ギュッ
NUG
Y... Y YO...
SI FUERA MÁS FUERTE...
¡¡SI TUVIERA MÁS FUERZA...!!

CLANC
¡¡NO!!
¡¡AH!!
CROOOC
CREC
¡¡GUAAAAH!!
RE... ¡REI!
CRAAACH
¡¡GUAAAAGH!!
CRAAAC
CREC
RE... ¡REI!
BLOOOP
CRRRC
CRRRCCC

PRIISH
GLLUNC
¡¡NGH!!
LIRCH
¡¡HERMANO!!
¡¡REI!!
TAP
BLAAAM
¡¡NO VAYAS, MAMIYA!!
¡AH!

A REI LE QUEDAN TRES DÍAS DE VIDA... EN ESTE INTERVALO DE TIEMPO, SU CUERPO SE IRÁ DESTRUYENDO PAULATINAMENTE...
¡¡TÚ NO, MAMIYA!!
¡Y ESTOY SEGURO DE QUE NO QUIERE QUE LO VEAS ASÍ!
BUF...
TEKE
TEKE
TEKE
TEKE

TARDE O TEMPRANO, MIS PIERNAS TAMBIÉN...
¡¡NNNGH!!
ZRAAASH
CLACH
CLACH
CLACH
ZUS
¡¡AH!!
REI... ¿NO PUEDES MOVERTE...?
KEN...

TRAN-QUILO... NO ME ARRE-PIENTO DE NADA.
JU...
HE ACA-BADO ME-TIÉNDOTE EN ESTE ENFRENTA-MIENTO.
LO SIEN-TO...
ESTE ES EL "MIE-DO" DEL QUE HA-BLA RAOH, SUPONGO.
BUFFF...
Y A TOKI... Y TAMBIÉN A LIN, BAT Y MAMIYA...
PERO EN-TONCES TE CONOCÍ A TI.
¡YO YA ME HABÍA ABANDONADO A MÍ MISMO COMO SER HUMANO! ¡SOLO VI-VÍA PARA RESCATAR A MI HERMANA AIRI! ¡MALDIJE EL MUNDO! ¡ODIÉ A LA ERA QUE ME HA TOCADO VIVIR!
DE HECHO, HASTA TE ESTOY AGRADE-CIDO...
Y GRACIAS A VOSOTROS PUDE VOL-VER A SER HUMANO.
OFRECISTEIS SOLAZ PARA UN CORAZÓN, EL MÍO, HAMBRIENTO Y SEDIENTO COMO EL DE UN LOBO.

REI...
Y AHORA...
¡LA ÚNICA CUESTIÓN QUE QUEDA ES CÓMO MORIR!
CÓMO MORIR...
...
CRUUUC
CRUC
CRUC
¡¡REI!!
¡¡UAAAAH!!
REI...

ZRAS
CLACH
¿¡EH!?
ZRAS
¿QUÉ OCURRE, MAMIYA?
FRSSS
¿¡Y TODA ESA COMIDA!?
ME VOY A MEDICINE CITY.
¿¡EH!? ¿¡A MEDICINE CITY!?
EXACTO, A LA CIUDAD DE LAS MEDICINAS.
ES POSIBLE QUE ALLÍ PUEDA ENCONTRAR MEDICAMENTOS.
POTOF

¡¡...AL MENOS ME GUSTARÍA CALMAR UN POCO SU DOLOR FÍSICO!!
SI NO PUEDO SALVARLE LA VIDA...
¡¡A REI LE QUEDAN TRES DÍAS DE VIDA!!
ES LO ÚNICO QUE PUEDO HACER AHORA MISMO.
FRAS
MAMIYA.
BRMMM

CLACH
¿DÓNDE ESTÁ MAMIYA?
...
AH.
¡SE HA IDO A MEDICINE CITY POR REI!
¿¡CÓMO!?
¿EH!?
ESA ES UNA CIUDAD DE LOCURA FUNDADA ÚNICAMENTE PARA PRODUCIR FÁRMACOS ESPIRITUALES PARA RAOH.
¡¡AL HABERSE LIBRADO DEL ESPANTOSO YUGO DE KEN-OH, HA VUELTO A CAER EN MANOS DE LA TURBA!!

BRM
BRM
BRM
BRM
BRM
BRM
BRM
¡¡AH!!
¿¡QUÉ ES ESO!?
GRIIIC
¡YAAAH! ¡¡SOCO-RROOO!!

GRUAAAR
GUAAAU
GUAAAU
GUAU
¡¡BUAAAAAH!!
GRUAAAR
¡AAAAH!
BUAAAH
GRRR
SO... ¡SOCORRO! ¡QUE ALGUIEN LO AYUDE!
¡QUE ALGUIEN SALVE A ESE NIÑO!
QU... QUÉ VA, ES IMPOSIBLE...
A... A SABER LO QUE PUEDE PASAR SI NOS METEMOS CON ESE PERRO...

FIIUUUM
CROOONCH
¡GYAAAAN!
PLOOOF
¡¡AAAAH!!
ARF, AGH...
MA... ¡MALDICIÓN!
¡JUI, JI, JI, JI!
CLACH
¡AH!
¡¡LO HEMOS VISTO TODO!!

ZRUC ZRUUUC
¡¡AAAH! ES... ¡¡ESTO ES HORRIBLE!!
¡¡LA QUE HAS LIADO, AMIGO!!
Y... Y... ¿Y AHORA QUÉ, EH? ¿¡Y AHORA QUÉ!?
AUAUH... UAH...
ZRUUUM
¡¡AH!!
¡¡AQUÍ ESTÁ EL ADIESTRADOR DE PERROS!!
GRAAAR
UH... ¡¡UAAAAH!!
ZUUUM
¡¡UAH!

¡YAAAH! AU... ¡AUXI-LIOOO!
¿¡CÓMO TE ATREVES A PONERLE LA MANO ENCIMA A UNO DE MIS QUERIDOS PERROS!?
ÉL... ÉL SOLO HA QUERIDO SALVAR A MI HIJO. ¡POR FAVOR, PER-DÓNELO!
HMMM. ¡¡ENTRE LA VIDA DE UN MOCOSO Y LA DE UN PERRO, INDIS-CUTIBLEMENTE ME PARECE MÁS VALIOSA LA SE-GUNDA!!
N... ¡NO DIGA TON-TERÍAS!
A VER, SEKI...

¿CONSIDERAS INOCENTE A ESTE HOMBRE? ¿O LO CONDENAS A MUERTE?
ZRIM
SNIIF
¡GUAU!
¿AH, SÍ?
PUES A MUERTE.
N... ¡¡NOOO!! ¡AAAH!
CROOOC

¡¡AAAH!!
¡¡Y, EN ESTA CIUDAD, LOS PERROS SON LA LEY!!
¡JUEEE, JA, JA, JA, JA, JA! ¡¡AHORA QUE KEN-OH YA NO ESTÁ, A PARTIR DE HOY ESTA CIUDAD ME PERTENECE A MÍ!! ¡AL GRAN GALF, ADIESTRADOR DE PERROS!
ES... ¡ESTE HOMBRE ES HORRIBLE! ¡¡ES PEOR QUE CUANDO ESTABA KEN-OH!!
JUA, JA, JA, JA...
ES HORROROSO...

TAP
GRRR
¡REI YA HA PARTIDO HACIA MEDICINE CITY!
HM...
ESTÁ DISPUESTO... A DAR LA VIDA POR MAMIYA...
Y YO DEBO SER TESTIGO DE SU MUERTE.

¿AH, SÍ? EN ESE CASO, ME SIENTO OBLIGADO A DECIRTE UNA COSA.
MAMIYA... ESA MUJER HA VISTO TAMBIÉN LA ESTRELLA DEL AUGURIO MORTAL...
¿¡CÓMO!?
VAYA...
ZRAS

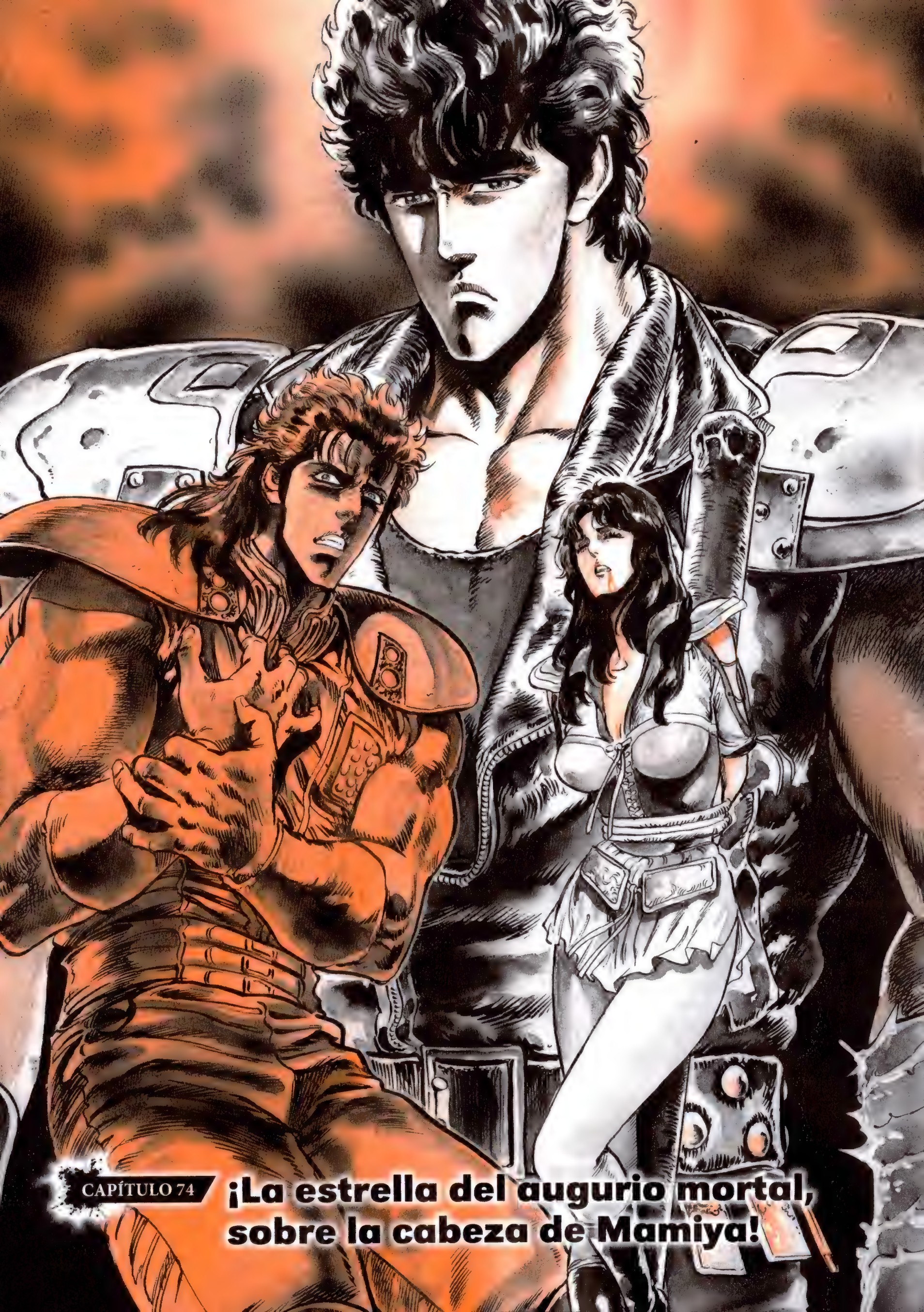
CAPÍTULO 74
¡La estrella del augurio mortal, sobre la cabeza de Mamiya!

REI...
AIRI...
ME GUSTARÍA QUE REI VIVIERA PARA ÉL MISMO A PARTIR DE AHORA...
LE QUEDAN DOS DÍAS DE VIDA...
EL TIEMPO PASA INEXORABLEMENTE...
MI POBRE HERMANO LO HA ABANDONADO TODO POR MÍ... POR FAVOR, DIOSES, HACED REALIDAD SU DESEO...
FUOOOMMM
ブオオオオオ

CHAS
CRIIISH
¡UGH!
POTOF
¡¡GUAAAAGH!!
URGH...
FLOOOM
¡UAAAGH!
¡AAAAH!
BRRR
BRRR
¡¡NGH!!
PLOF
¡¡AAAAH!!
ARF
AGH
GRACH
VAYA, YA VEO LA ESTRELLA DEL AUGURIO MORTAL INCLU-SO EN PLE-NO DÍA.
JU...

A...
URGH...
¡ASÍ NO PUEDO ESTAR!
KE... ¡¡KEN!!
ÑUIG
VAMOS.
JU...
TÚ SIEMPRE CON TANTAS PRISAS...

GROOORRR
GRRR
ZAS
¡¡SHAAAAH!!
¡¡AH!!
FRAS
ZRIUUU
CLACH
¡¡YUGAH!!
ZIIIN

TOC
EHM
TAP
TAP
ZUUUS
¡AH!
¡JE, JE, JE!
SE ACABÓ LO QUE SE DABA.
CÓ... ¿CÓMO TE ATREVES!? ¿POR QUÉ LE HAS HECHO ALGO TAN HORRIBLE A MI QUERIDO AMIGO!?

¡ES IMPERDONABLE! ¡¡ATRAPADLA!!
¡JI, JI, JI, JI!
ÑAG
¡¡VAMOS, GUAPA, VENTE!!
ZRAAAS
¿¡MM!?
¿¡MMM!?
BLINK
BLINK
ZUS

¡¡¡H!!
CROOOCH
CROOOSH
¡¡BWEEEGH!!
¡YAAAGH!
ZAS
¡¡AAAH!!

FLA
FLAAAS
¡AH! ¡¡QUE SE ES-CAPA!!
CLACH
¡HMPF!
ZUAAAM
¡¡AH!!
¡¡AUUUGH!!
CROOOSH

ZROOOM
¡BAH! ¡ESTO TE PASA POR RE- SISTIRTE!
PLOOOF
ZRAS

UH...
UUUGH...
CLANCH
ZRUUUM
¡¡HM!!
QU... ¿QUÉ ES ESO?
¡AROS PARA LANZAR! ¿¡ES QUE NO SE VE!?
IH... ¡IIIH!
ZRAS

N... NO SOY CAPAZ... ESTO ES DESPIADADO...
TEKE TEKE
¡AHORA LÁNZASELO!
NI SE TE OCURRA QUITÁRTELO, ¿ENTIENDES?
FUSH
IH... ¡IIIH!
¿PREFIERES MORIR?
¡VAMOS A VER! ¡TE ESTOY ORDENANDO LANZARLO!
ZRAAAS
¡¡AAAH!!
FIUUUM

¡¡AH!!
¿¡EH!?
¡¡UAAAGH!!
CRAAAC
CROC
¡JI, JI, JI! ¡TE TENDREMOS QUE CASTIGAR!
CLAAACH
¡HAS FALLADO ADREDE, ¿EH?!
¡¡UAH!!
BLIIINK
ZRUAAAF
ZAS
¡AAAH!
ZUAAAR
¡JU, JUUU!
PLICH
GRUGH
¡¡JE!!
PLOCH
¡¡...!!

ES-ES... ESTÁN LOCOS...
JU, JI, JI. MUÉS-TRALE A ESTA ESCO-RIA CÓMO SE HACE.
CHUUUP
¡¡VOY!!
¡ATENCIÓN TODOS! ¡¡ESTO SE HACE ASÍ, OBSERVAD!!
¡¡JAAAAH!!
ZRUUUS
ZRAAACH
¡¡AUUUH!!
¡¡AAAAH!!
GRUCH

¡¡JIAAA, JA, JA, JA!! ¡GENIAL, LO HE CONSEGUIDO!
¿NO OS PARECE FABULOSO!?
JU...
AAAH...
TEKE
TEKE
PO... ¿POR QUÉ? YO SOLO HE VENIDO A ESTA CIUDAD PARA INTERCAMBIAR...
...COMIDA POR MEDICINAS... ¿POR QUÉ...?
HMMM, EL DOLOR DE LOS PERROS ES MI DOLOR.
¡SI LE HACES DAÑO A UN PERRO, NUESTRAS NORMAS DICEN QUE DEBES RECIBIR MÁS QUE EL EQUIVALENTE A ESE DAÑO!
¡QUE QUEDE CLARO! ¡LOS CANES SON LOS SERES MÁS NOBLES DE ESTE MUNDO!
¡LOS PERROS SON FIELES, NUNCA FALLAN! ¡JAMÁS MIENTEN! ¡¡ES EL ÚNICO AMIGO EN EL QUE PUEDES CONFIAR!!

AAAH... KEN...
REI...
¡¡HM!!
DIME, SEKI, ¿QUÉ HACEMOS CON ELLA?
¿ES INOCENTE O MERECE LA MUERTE!?
GRRRM
¿AH, SÍ? ¿¡LA MUERTE, PUES!?
¡¡GUAU!!
¡PREPARAD EL CADALSO!
¡¡AH!!

¡EN CUANTO ACCIONE LA PALANCA, QUEDARÁS ENSARTADA!
¡JU, JI, JI, JI!
PEH
GLUUUC
¡JIII, JIAAA, JA, JA, JA, JAAA!
¡LO QUE MÁS ME GUSTA ES VER A UNA TÍA BUENA MORIR SUFRIENDO!
JE, JE, JE, ¡MIRA! ¿¡A QUE TIENE PINTA DE DOLER!?

SI TANTO DUELE ESO, PRUÉBALO TÚ TAMBIÉN.
¿¡EH!?
Y... ¿¡Y TÚ DE DÓN-DE SA-LES!?
¡¡UAH!!
PLOOOF
PE... ¡¡PERO ...!!
¡¡UEGH!!
GROOOCH
¡UUURGH! ¡GHÉ DHO-LOOOG!
DU... ¡DHUELE MUGHOOO!

MA... ¡¡MAMIYA!!
¡¡REI!!
VENGA YA... ¿HAS HECHO ESTO POR MÍ...?
ES TRÁGICO... REI TODAVÍA NO SABE QUE MAMIYA TAMBIÉN HA VISTO LA ESTRELLA DEL AUGURIO MORTAL...
¿¡Y VOSOTROS QUIÉNES SOIS, DESGRACIADOS!?
CROOOC
CREC
¡¡NO ES NECESARIO PRESENTARSE ANTE UNO QUE VA A MORIR!!
CRAAAC

CAPÍTULO 75 ¡El emblema maléfico!

GRRR
UUURRRH
ZRAS
CROOC

OH...
LOS TIENES BIEN PUESTOS, SI PRETENDES RETARME A MÍ...
ZUN
GROOOR
FAAAH
GRRR
GRM

PIIIC
GRIIINC
KYAAAN
FRAS
KYAN
KYAAAN

KYAN
KYAN
KYAN
KYAN
GLUG
NUGH
DE... ¡DESGRACIADO! ¡¡HABER ASUSTADO A MIS QUERIDOS AMIGOS TE SALDRÁ CARO!!
¡¡YAAAAH!!
ZAS
ZAAAS
ZRAAAS

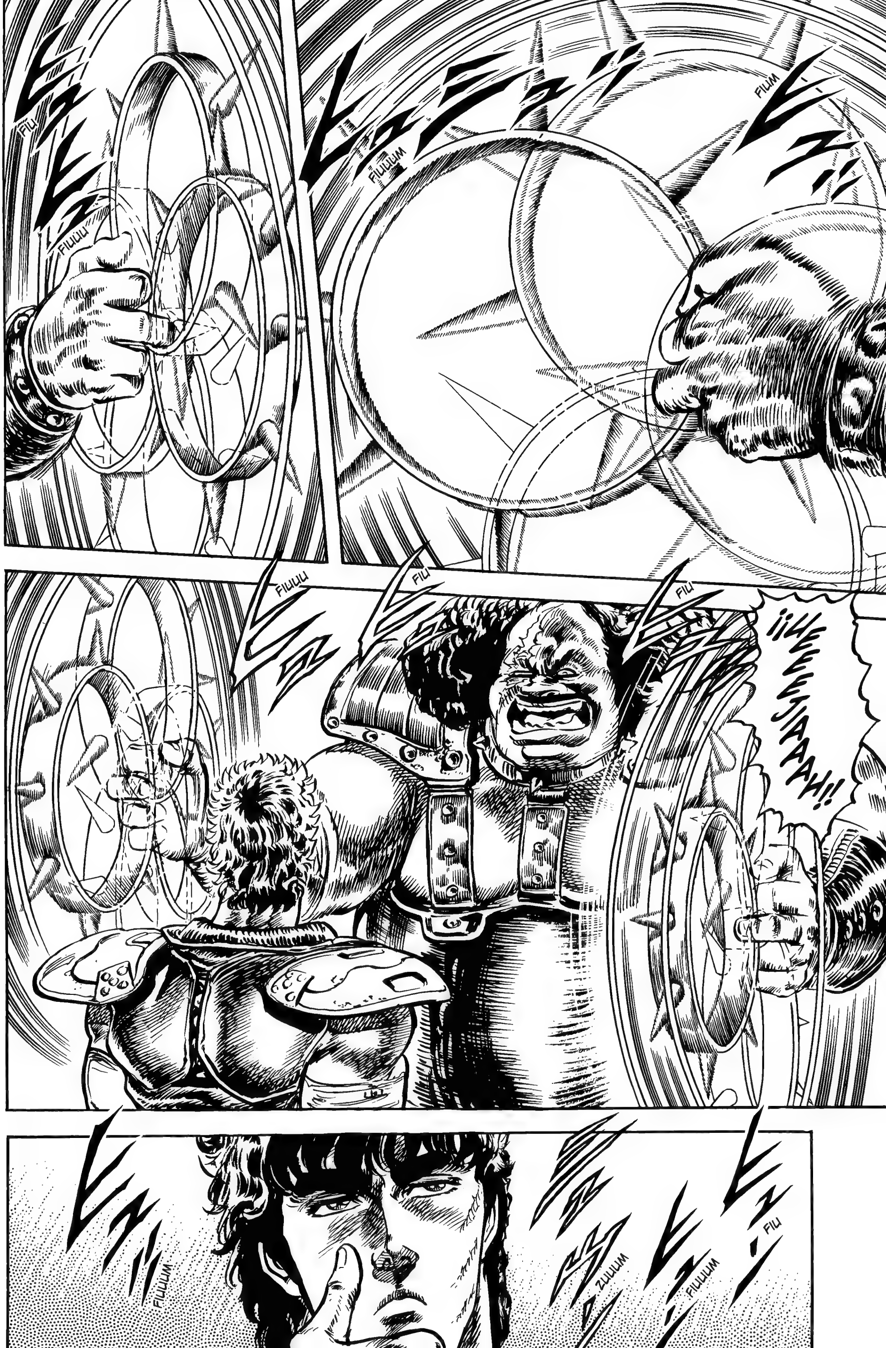
FIUM
FIUUUM
FIU
FIUUU
FIU
FIU
FIUUU
¡¡UEEEJJJAAAAH!!
FIU
FIUUUM
ZUUUM
FIUUUM

¡¡TE VOY A DES-CUARTI-ZAR!!
FLAS
FIUUS
¿¡EH!?
PLA
PLAAAS

FUSH
¿¡MM!?
¡AAAH!
NNNGH...
¡GAGH!
¡SEIEEEH!
FRLIIIU
ZUAAAS
FIU
FIU
FIU
FIUUU
FIUUU

¡¡HOAAAAH!!
FUM
FUM
FIUUUM
FIU
FIU
FIUUU
¡BUGH!
ZRIIIZRIIIS
¡PEH!
BRFFF
¡¿MMMM?!
ZUAF
¡NAAAAGH!

¡¡HOAAAAAH!!
ZUBABABAAA
¡¡YAAAAGH!!
¡EEEGH! ¡AAAA!
GRAGRAAACH
FRUUUSH
¡IIIH! ¡IIIGH!
ZRAAACH
¡¡HAAAA!!
RECÓGELO YA, ¿NO?
¡AAAA!
CLACK

¡¡OOOATATAAAH!!
¡¡BUAAAAGH!!
KWAAAM
¡¡NUOOOOH!!
CRUUUNCH
DUDUDUUUM
¡¡ATATATATATATATAAAH!!
¡BUEEEGH GAAAH!

¡¡BUAAAAAAAAH!!
ZRUUUM
QU... ¿QUÉ HAS HECHO!?
DE... ¿¡DE DÓNDE HAS SALIDO TÚ!?
¿TODAVÍA NO LO ENTIENDES?
¡¿EH!?
ZRAS
¡¡ESO ES EL HOKUTO SHINKEN!!
¡¿EEEEH!?
DEBERÍAS HABERTE INFORMADO ANTES DE LUCHAR.
¿¡EEEH!? EN... ENTONCES...
NO... NO ME DIGAS QUE... NO ME DIGAS QUE... QUE TÚ...
EN... ¡ENTONCES...!
GRAF
¡¡EL QUE SE ENFRENTÓ AL MISMÍSIMO KEN-OH DE TÚ A TÚ...!!
FUE ÉL...

HM... ESTÁ MUERTO.
ZIOU
PLOF
SE... SEKI... N... NO QUIERO MORIR... SA... SÁLVAME...
TEKE
TEKE
¡¡BUUUUEEEEGH!!
PSHHH
JU...
QUÉ GRAN AMIGO...
EL... EL HOKUTO SHINKEN...
DE... DEBERÍAS HA... HABERLO...
GROCH
¡¡... DICHO ANTES Y...!!
SPLOOOCH

PIIIC
TAP
TAP
¡HIEEEEH!
¿ESTÁS BIEN...?
S... SÍ, ME HE SALVADO...
...
DEJA YA DE LUCHAR, MAMIYA.
NO TIENES POR QUÉ TIRAR POR LA BORDA TU PROPIO FUTURO.
GRACIAS, REI...

PERO...
TENGO QUE SEGUIR LUCHANDO...
MAMIYA...
¡¿HM!?
¡AH!
QU... ¿¡QUÉ ES ESTE EMBLEMA QUE TIENES EN EL HOMBRO!?
FRAAAS
GLUC
¡¡AH!!
ZAS
¡¡MAMIYA!!

OOOH...
PE... ¡¡PERO SI...!!
U.D... ¡¡ES YUDA!!
¿ESA ES LA MUJER DE YUDA?
¿¡LA POBRE HA VISTO EL INFIERNO Y HA VUELTO!?
¿¡QUÉ HACE ESE EMBLEMA EN TU HOMBRO, MAMIYA!?
...
ASÍ ES... ESE HOMBRE...
¡¡ME ARREBATÓ MI FUTURO Y ME CONDENÓ A PASARME LA VIDA LUCHANDO!!
¡ESTA HERIDA...!
¡¡ESTA HERIDA NO SE BORRARÁ EN LA VIDA!!
Y EN MI CORAZÓN HAY UNA HERIDA IGUAL...
...

MAMI-YA...
REI...
NO ME MIRES ASÍ.
YUDA, EL HOMBRE QUE CONDENÓ A MAMIYA A PASARSE LA VIDA LUCHANDO...
SUPONGO QUE ÉL ES QUIEN TIENE LA CLAVE DE SU ESTRELLA DEL AUGURIO MORTAL...

ZULUUS
GRULUCH

ÑUIC
CHICAS, ¿OS PAREZCO ATRACTIVO?
MUCHO, SEÑOR YUDA.
JIE...

ASÍ ES.
SOY EL MÁS FUERTE SO-BRE LA FAZ DE LA TIE-RRA...

¡¡ASÍ COMO EL MÁS BE-LLO!!

CAPÍTULO 76

¡¡Resplandecen las Seis Estrellas del Nanto!!

FRUAAAS
TAC
¡SEÑOR YUDA!
FUUUS

ZAS
FRIIIS
ENTONCES DICES...
...QUE KEN-OH NO HA VUELTO TODAVÍA A SU CASTILLO, ¿NO ES ASÍ?
¡¡SÍ, SEÑOR!!
SIGUE EN PARADERO DESCONOCIDO...
NO DEBERÍAMOS DEJAR ESCAPAR ESTA OPORTUNIDAD.
JU.
TAP

TAP
NO SUBESTIMEMOS A KEN-OH. ¡UN PASO EN FALSO PODRÍA CONVERTIRSE EN NUESTRA PROPIA TUMBA!
TAP
PIIIC
TAP
TAP
TAP
¡¡AH!!
ÑAAAG
TAP

¿¡Y ESA HERIDA QUÉ ES!?
¡AH!
ZAS
VE... VERÁ...
ES QUE...
¡¡SOLO AQUELLOS PERFECTAMENTE BELLOS TIENEN DERECHO A AMARME!!
PI... ¡PIEDAD, POR FAVOR!
¡Y A TI SE TE HA ACABADO ESE DERECHO! ¡ESFÚMATE!
TAP
TAP
N... NO ME HAGA ESO... NO VOY A PODER VIVIR SOLA EN LOS YERMOS...
¡¡SOY EL HOMBRE MÁS BELLO, FUERTE Y, EN DEFINITIVA, SUBLIME DE ENTRE TODOS LOS CREADOS POR LOS DIOSES EN ESTE MUNDO!!

FRAAAS
¡¡YAAAAAH!!
¡¡AAAAH!!
POTOOOF
ZRAS
¡AH!
UH... UH...
¡ES TODA VUESTRA!
¡¡HACED LO QUE OS PLAZCA CON ELLA!!

¡¡UOOOOH!
¡¡JAAAAJOOO!!
¡¡YAAAAAH!!
SO... ¡¡SOCORROOOO!!
GLUC
ググ
FLIP
クルリ
JU... JU, JU, JU...
YAAAH
キャアア
¡¡JUAAA, JA, JA, JA, JA, JA!!

DINOS, ANCIANO: ¿¡QUÉ ES LO QUE PASÓ ENTRE EL TAL YUDA Y MAMIYA!?
AQUEL TERRIBLE SUCESO, DIGNO DE UNA PESADILLA...
BUFFF...
DEBO CONTAROS ALGO.

FUE JUSTO EL DÍA EN EL QUE MAMIYA CUMPLÍA LOS 20 AÑOS...
¡FELI-CIDA-DES!
PLAS PLAS
¡¡ENHO-RABUE-NA, MA-MIYA!!
¡FELI-CIDA-DES!
TENÍA UNA BELLEZA DESBORDANTE.
TANTO, QUE NADIE DUDABA QUE LE ESPE-RABA UN FELIZ FUTURO...
ÑUG

CROOOCH
BROOOM
¡¡AH!!

ZRAAAF
QU... ¿¡QUÉ HACÉIS!?
¡¡LA HEMOS ENCONTRADO, SEÑOR YUDA!! ¡ES ESTA MUJER!
FRAAAS
¡¡VEAMOS!!

ZUIC
HMMM
ERES MÁS BELLA DE LO QUE SE RUMOREABA.
¡¡TIENES LO QUE HAY QUE TENER PARA AMARME!!
ZAAAS
¡PERFECTO! ¡¡ME LA LLEVO!!
QU... ¿QUÉ HACES? ¡¡HAZ EL FAVOR DE SOLTAR A MI HIJA!!
¡¡PAPÁ!! ¡MAMÁ!
JU... ¿VOSOTROS SOIS SUS PADRES?
ZUUUS

QU... ¡¿QUÉ HACES!?
PIC
ZIIN
FLOOOWWM
ZIAAAS
ZUUUM
¡¿QU...!?

OH... OH...
MA... MAMI...
CLUUC
CLUUUC
CROOOSH
¡¡NOOOO!!
¡¡VAMOOOOS!!
BRRRMMM
¡JUA, JA, JA! ¡¡ASÍ NO ME GUARDARÉIS RENCOR!!
BRRRMMM
¡FUE UN INSTANTE! ¡OCURRIÓ TODO MUY DEPRISA! Y NOSOTROS NO PUDIMOS HACER NADA, SIMPLEMENTE MIRAR ANONADADOS...
JUAAA, JA, JA, JA...

AL CABO DE UNOS DÍAS...
URGH...
URGH...
¡¡AH!!
UGH...
DESDE AQUEL DÍA, MAMIYA...
...DECIDIÓ ABANDONAR SU CONDICIÓN DE MUJER...

SPLASH
SPLASH
MIRA LO DURO QUE SE ME HA VUELTO EL BRAZO, LIN...
COMO EL DE UN HOMBRE...
JU...
MAMIYA.
UUUH...
ZUUUS

NO SE BORRA...
MIS HERIDAS NO DESAPARECEN POR MUCHO QUE LAS LAVE.
Y AUNQUE PUDIERA BORRAR ESTA MARCA, LAS HERIDAS DE MI CORAZÓN NO...
MAMIYA...
UNA MUJER...
¡¡SÍ, TÚ ERES UNA MUJER!!
¡¡AH!!
ZRAS
ZAS
¡¡REI!!
YO ME ENCARGARÉ DE ACABAR CON YUDA.

NI... ¡NI SE TE OCURRA! ¡¡EN SU DÍA ABANDONÉ LA IDEA DE SER AMADA POR NADIE!!
¡¡NO TENGO DERECHO A TU AMOR!!
MAMI-YA.
NO, POR FAVOR... NO TE ACER-QUES...
ZAS
NO... ¡¡NO SIGAS HA-CIÉNDOME SUFRIR!!
ZAS
MAMI-YA.
ZRAAAC
¡¡UUUGH!!
RE... ¡¡REI!!
¡GUAAAH!
¡¡SÉ FUERTE, REI!!
NNNGH...
REI.
KE... KEN...
ARF...
AGH...

¿TU IDEA ES ACABAR CON YUDA?
S... SÍ...
CO... CONOZCO A YUDA... TAMBIÉN DOMINA EL NANTO...
¡¿CÓMO!?
¡APARTE DE TU RIVAL SHIN Y YO MISMO, CUATRO HOMBRES MÁS HAN CONSEGUIDO PERFECCIONAR EL NANTO SEIKEN! SOLÍAN LLAMARNOS "LOS SEIS PUÑOS SAGRADOS DEL NANTO"...
Y YUDA... ¡¡ESE ES UNO DE ELLOS!!
ASÍ QUE YUDA...

JU... YO ESTOY DESTINADO A MORIR...
NO ASPIRO AL AMOR DE MAMIYA.
PERO SÍ QUIERO MORIR POR ELLA...
SEGUIR VIVIENDO EN EL INTERIOR DE SU CORAZÓN.
JU...
EN ESTA ERA, LA VIDA DE UN HOMBRE ES CORTA.
PERO LA MUJER DA LUZ A BEBÉS...
...Y SE ENCARGA DE TRANSMITIR LAS HISTORIAS.
¡¡LAS HISTORIAS DE LAS BATALLAS DE LOS HOMBRES!!
URGH...

...
YUDA...
¡¡ES PERFECTO PARA PONERLE LA GUINDA A MI FINAL!!

ASÍ QUE ESTA ES LA CIUDAD DE YUDA...
ZRAS
CAPÍTULO 77
¡¡El abismo de la desesperación!!
VAMOS. NO ME QUEDA MUCHO TIEMPO.
EN ESTOS MOMENTOS SOY CAPAZ DE SOPORTAR CUALQUIER SUFRIMIENTO.
SUPONGO QUE LO ENTIENDES.
¡REI!
!!
ESTOY BIEN.
GRUCH
AJÁ.

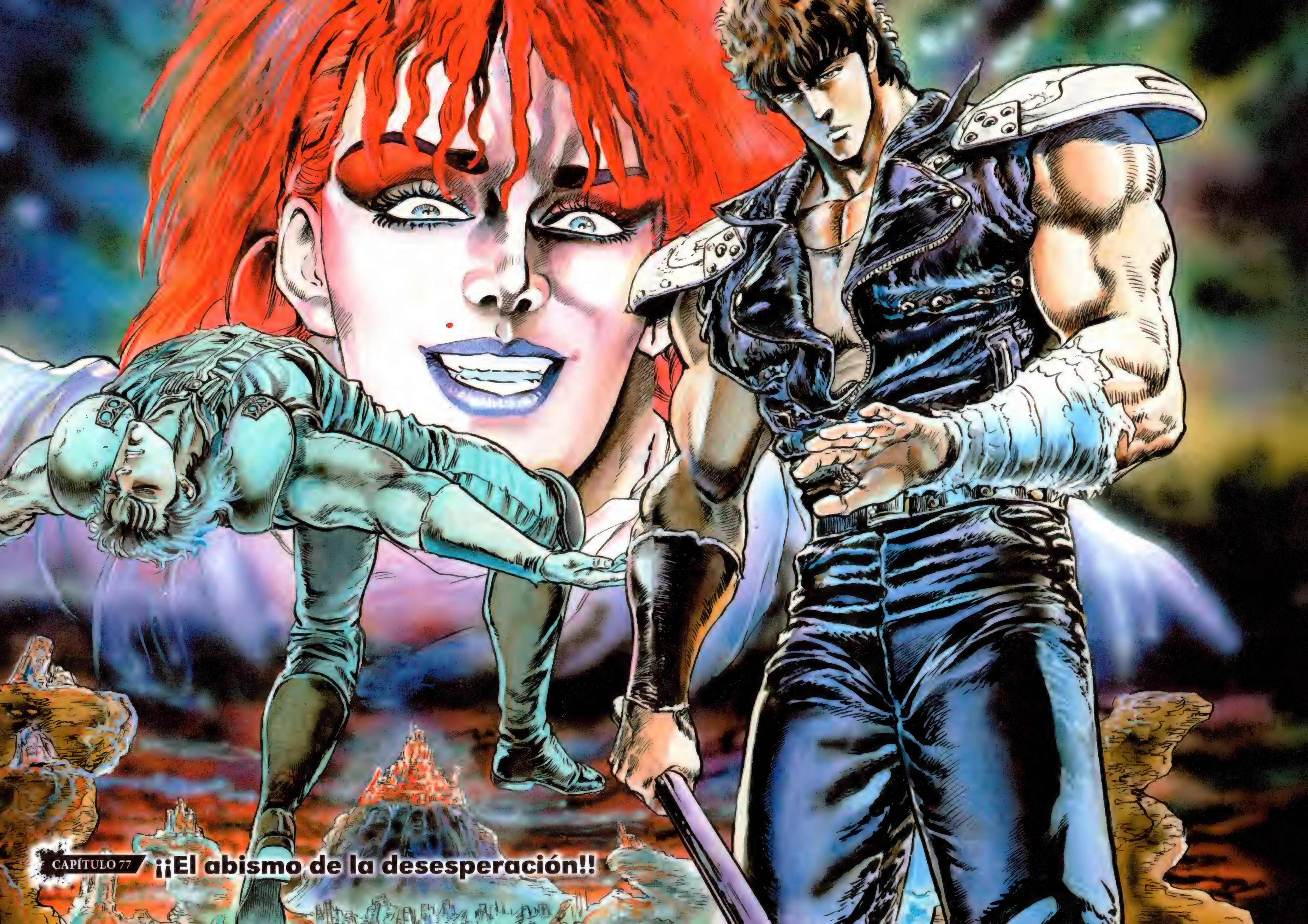
CAPÍTULO 77
¡¡El abismo de la desesperación!!

¡¡AUUUH!!
PLOOOF
¿QUÉ TE PASA...?
¡LIM-PIALAS!
TUUUM
¡¡AH!!
¡JEEE, JEEE!
¡¡GUAAAAH!!
JU, JU, JU...
RRRM
RRRM
CON EL PAÑUELO NO, CABRÓN, ¡CON LA LENGUA! ¡LAME!
PLOOOF
¡¡GEEH!!
¡VO-VOOOY!
ZAS

CON... ¿¡CON LA LENGUAAA!?
¡EXACTO! ¡¡ESPABILA, CAPULLO!!
UUUH...
ZUS
JUE, JE, JE, JE...
¿¡HM!?
¿¡EH!?
NAAAG
¡¡GEH!!
¿¡QU...!?
¡NAIGIEEEH!
CRRRCCC

¡¡FUNGEEEH!!
GRUAAAF
SOIS ESBIRROS DE YUDA, ¿NO?
JE... JE... ¡¡JE-FEEE!!

CREC
BLIIINK
CROOOC
¿DÓN-DE ESTÁ YUDA?
CREEEC
¡¡AH!!
¡AAAH!
¡¡AHÍ!!
SOIS BUE-NOS ESBI-RROS...
AH...
AH...
¡ZUÉGH-TAMEEE! ¡ME HA-GUEGH DA-ÑOOOGH!
¡YA TE LO HAN DIGHOOO ...!

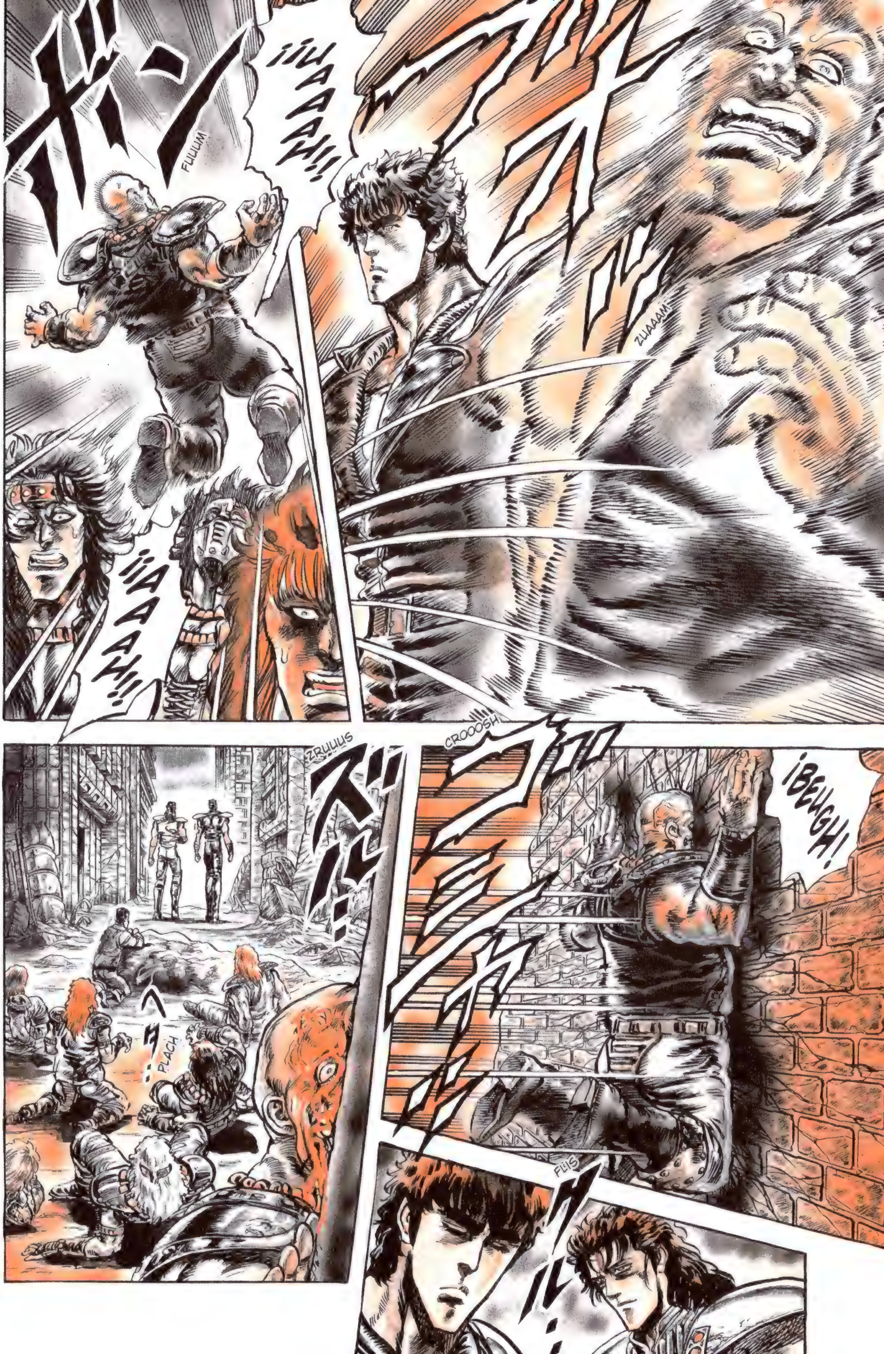
FUUUM
¡¡UAAAAH!!!
ZUAAAM
¡¡AAAAH!!
ZRUUUS
CROOOSH
¡BEUGH!
PLACH
FLIS

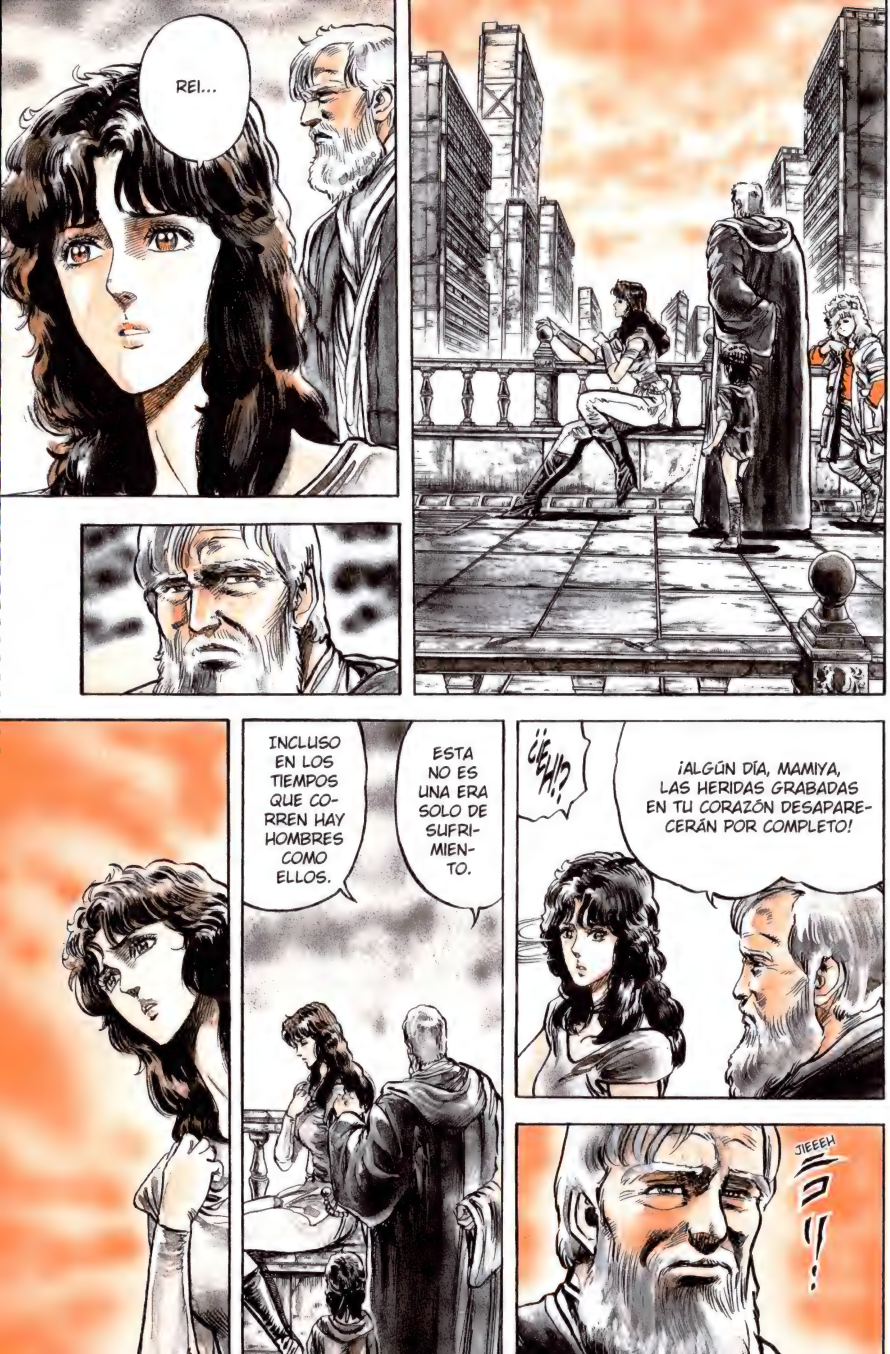
REI...
¡ALGÚN DÍA, MAMIYA, LAS HERIDAS GRABADAS EN TU CORAZÓN DESAPARECERÁN POR COMPLETO!
¡¿EH!?
ESTA NO ES UNA ERA SOLO DE SUFRIMIENTO.
INCLUSO EN LOS TIEMPOS QUE CORREN HAY HOMBRES COMO ELLOS.
JIEEEH

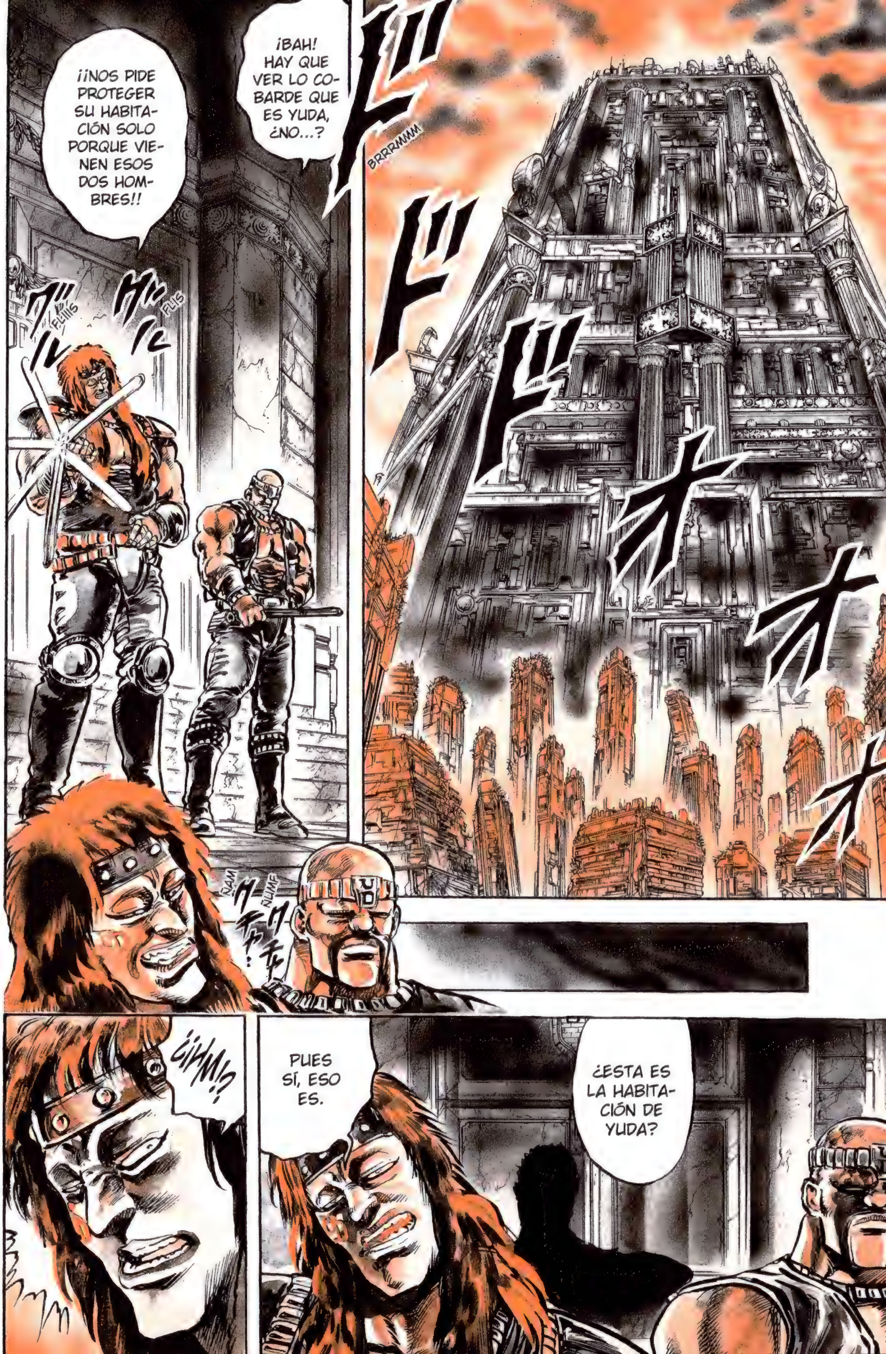
BRRRMMM
¡BAH! HAY QUE VER LO COBARDE QUE ES YUDA, ¿NO...?
¡¡NOS PIDE PROTEGER SU HABITACIÓN SOLO PORQUE VIENEN ESOS DOS HOMBRES!!
FLIS
FLIIIS
ÑUMF
ÑAM
¿ESTA ES LA HABITACIÓN DE YUDA?
PUES SÍ, ESO ES.
¿¿HM!?

Y... ¿¡Y TÚ DE DÓNDE SALES!?
LLEVADME ANTE ÉL.
¡¡TSK!!
¡TE VAS A ENTERAR, CABRÓN!
ZUOOOM
¿¡POR DÓNDE HAS ENTRADOOO!?
GRAAACH
ZUASH
ZAAAM

¡NGGGH!
¡UURGH...!
UUUH.
GRUUUC
¡¡HMMM!!
OOOH...
PRISH
¡HAH!
ZUAAAM
ZUOOOM
¿¡EH!?
¡¡ATAAAH!!
PLAAAC

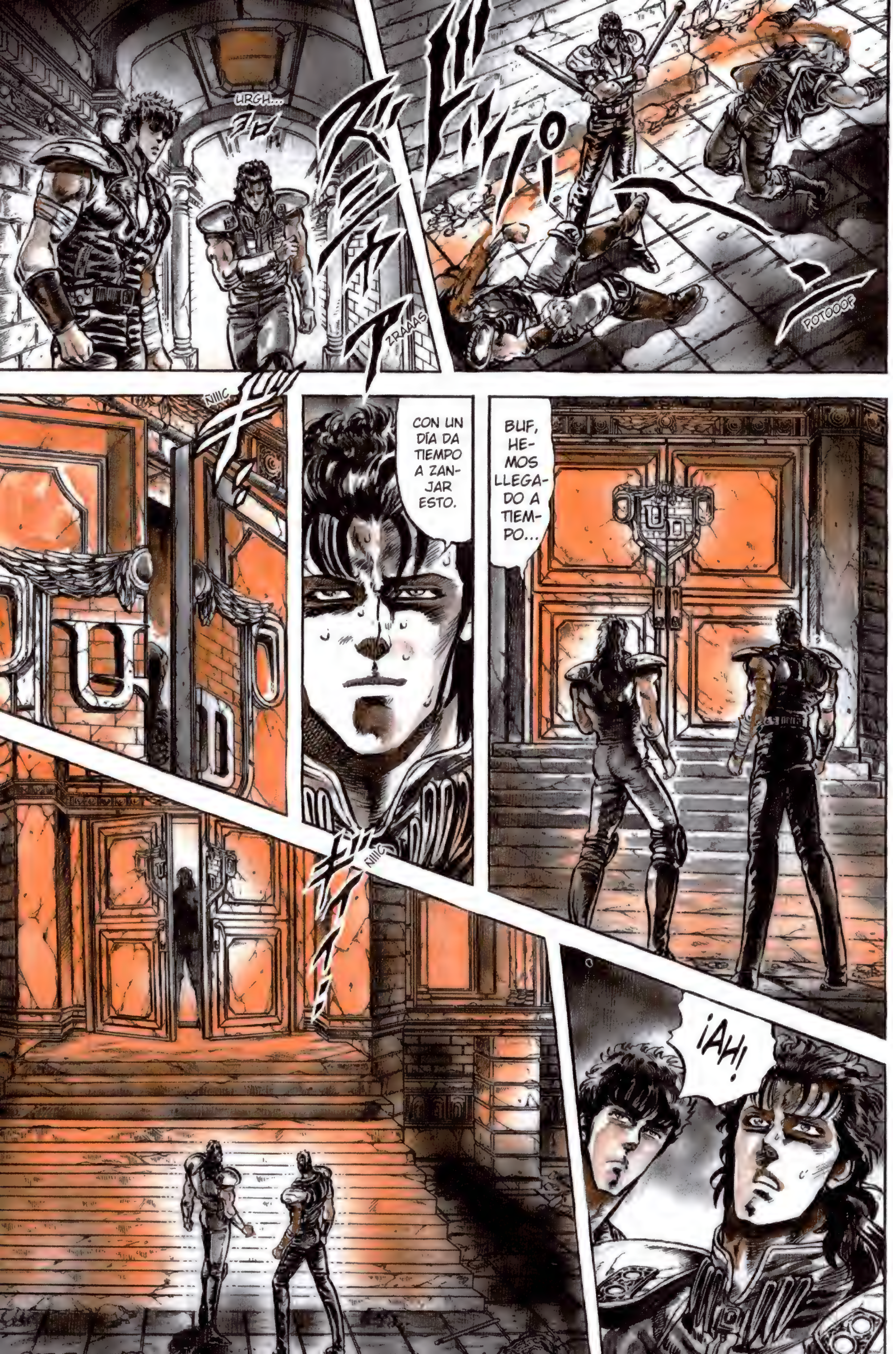
POTOOOF
ZRAAAS
URGH...
BUF, HEMOS LLEGADO A TIEMPO...
CON UN DÍA DA TIEMPO A ZANJAR ESTO.
ÑIIIC
¡AH!
ÑIIIC

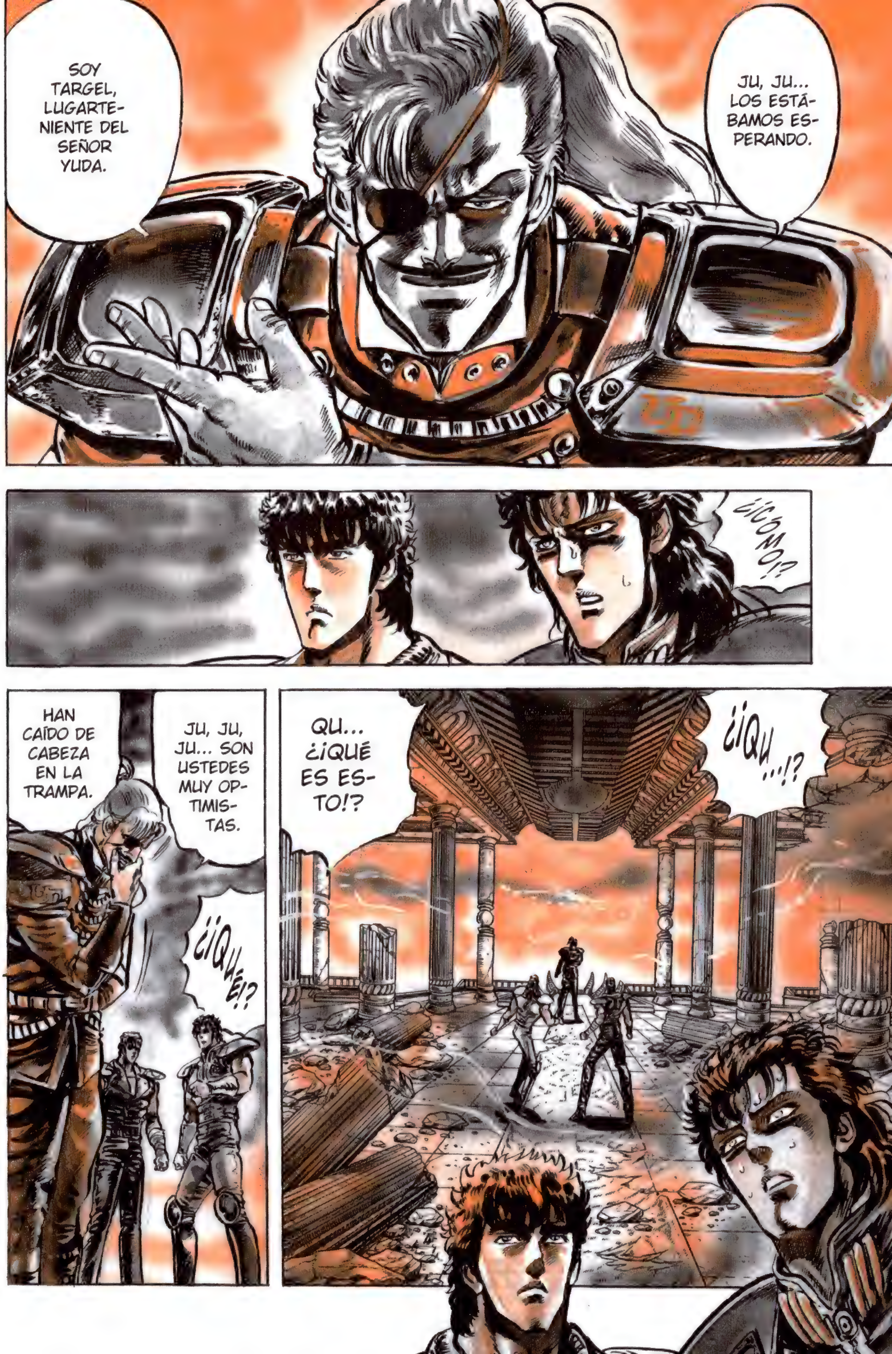
JU, JU... LOS ESTÁBAMOS ESPERANDO.
SOY TARGEL, LUGARTENIENTE DEL SEÑOR YUDA.
¿¡CÓMO!?
¿¡QU...!?
QU... ¿¡QUÉ ES ESTO!?
JU, JU, JU... SON USTEDES MUY OPTIMISTAS.
HAN CAÍDO DE CABEZA EN LA TRAMPA.
¿¡QUÉ!?

COMO PUEDEN VER, EL SEÑOR YUDA NO ESTÁ AQUÍ.
LA REALIDAD ES QUE NO LE GUSTAN LAS PELEAS QUE NO APORTAN NADA.
¡¡AH!!
JU, JU, JU... ¡¡SÉ PERFECTAMENTE QUE A USTED LE QUEDA UN DÍA DE VIDA!!
FLAS
CLUC
MA... ¡¡MALDICIÓOOOON!!
LO... LO HABÍA...
¡¡LO HABÍA OLVIDADO!!
DE... DE LAS SEIS ESTRELLAS DEL NANTO... YUDA ES EL DE LA ESTRELLA MÍSTICA.
¿¿CÓMO!?
LA ESTRELLA MÍSTICA, TAMBIÉN LLAMADA LA ESTRELLA TRAIDORA...
¡¡TRAIDORA!!

¡¡AUUUH!!
BU-BUUM
¡¡RE!!
¡¡OOOOH!!
FUAAAM
GROOOSH
UN... UN DÍA MÁS...
¡¡HA LLE-GADO MI HORA...!!
¡JUA, JA, JA, JA! ¡¡LO SIENTO MU-CHO, PERO SE HA QUEDADO USTED SIN SU ÚLTIMO PUNTAL!!
¡¡UAAAGH!!
¡JUA, JA, JA, JA! ¡¡VA A MORIR TRAS SUFRIR LO INDECI-BLE!!
¡¡MALDI-CIENDO SU PROPIA ES-TUPIDEZ!! ¡JIAAA, JA, JA, JA!
ZUUUM
¡OH!

GUOOOSH
OH.
¿PRETENDE ENFRENTARSE A MÍ?
SÉ PERFECTAMENTE QUE KENOH DESTRUYÓ SU BRAZO IZQUIERDO... JU, JU, JU... NO SÉ SI PODRÁ VENCERME EN ESAS CONDICIONES...
ZUUUS
¡ME BASTA EL BRAZO IZQUIERDO PARA ACABAR CONTIGO, GUSANO!

ZUS
LA VERDAD ES QUE A MÍ ESTE TIPO DE BROMAS NO ME VAN NADA.
¡JUA AA, JA, JA, JA, JA!
¡JUA AA, JA, JA!
¡JUA, JA, JA, JA! ¡¡ESTO ES MUY GRACIOSO!!
JU...
¡ATACA!
FUAAAS
Y SE LO VOY A DEMOSTRAR.
CHAAAS
¡¡HAH!!
ZUZUS

¡¡ATAAAAAH!!
PLOOOF
¡FWAAAAAGH!
¡PUUUGH!
¡UAH!
CRACH
PAM
PAPAM
PLAAAS
¡GIEGH!
PLAAAF
TRUTRUUUM

AFH... AH... NO PUEDE SER...
IH... ¡¡IIIGH!!
BRAS
ZRAS
BLOP
GLOB
CRACH
BLOOOP
HE PULSADO TUS MERIDIANOS *KEICHŪ* A *KAFUTOTSU*: DEL "CENTRO DEL CUELLO" A "TOQUE INFERIOR".
VAS A SABOREAR UN SUFRIMIENTO IDÉNTICO AL DE REI.
HI... ¡HIEEEH! ¡¡YAAAUUGH!!
¡¡SI QUIERES QUE TE SALVE, DIME DÓNDE ESTÁ YUDA!!
RIIIS
CRIIISH
NNNGH... NI... NI HABLAR...
ARF...
AGH...
¡¡FUAAAAAGGG HAAAAGH!!
CRAAACH
TE... ¡TE LO DIRÉ! ¡AYÚDAME!
GRUCH
YU... ¡¡YUDA ESTÁ EN BLUE TOWN!!

ES... ¡ES HORRIBLE! ¡¡NO PUEDES HACERME ESTO!!
FLIS
CREO QUE TAMBIÉN NECESITAS SER CONSCIENTE DE TU PROPIA ESTUPIDEZ.
¡¿EEEEEH!? ¡¡NOOOO!!
EN BLUE TOWN.
YA... ¡YA TE LO HE DICHO! ¡¡AHORA SÁLVAME!!
...LAS RISAS BURLONAS DE YUDA...
ES... ESTOY OYENDO...
UAAAH
GLUC
GLAC
REI...
YAAAH
IIIH
CLOC
CLOC
GRUCH

ZUAAAM
CHAS
KE... KEN...
LA ESTRELLA DEL AUGURIO MORTAL VA A CAER.
GRUOOOMMM
VAMOS...
¡¡A BLUE TOWN!!

CAPÍTULO 78

¡Los rojos colmillos de la estrella mística!

GRIIIC
ZRAAAS
¿¿HM!?
¡¡AH!!
KE... ¡KEN!
ZRA
ZRAAAS
¡¡REI!!!
¡AH!

FRAS
¡¡REI!!
NO... ¡NO ME DIGAS QUE...!
TRANQUILOS.
NO ESTÁ MUERTO.
¿Y TOKI ...?
AH... EN LA HABITACIÓN DE MAMIYA.

REI...
TOKI.
DALE ESTO A REI.
ES UNA MEDICINA QUE EN-CONTRÉ EN MEDICINE CITY.
TAP TAP
MAMI-YA.

GRRRMMM
¡UAAAAH!
¡¡YAAAAGH!!
CLOOONC
¡ARF, AGH!
EL... ¡EL LUGARTENIENTE SE HA VUELTO LOCO!
ZRAAACH
¡¡AAAAH!!
¡¡IIIGH, YAAAAAH!!

¡¡GUAAAAAGH!!
AAAU... ¡¡AAAAH!!
SPLOOOCH
¡¡AAAAH!!
ROOOC
RAAAC
¡¡AAAARGH!!
CRAS
CRSSS
¡¡¡AAAAH!!
RAG

¡¡AH!!
¡¡SEÑOR YUDA!!
QU... ¿¡QUÉ HACE USTED AQUÍ!?
JU...
NO... ¿NO SE HABÍA IDO A BLUE TOWN?
SABÍA QUE ACABARÍAS CONFESANDO.
NO SOY TAN ESTÚPIDO COMO PARA DECIRTE LA VERDAD.
¿¡QUÉÉÉ!?

JU, JU, JU... ¡ADEMÁS, GRACIAS A TI HE PODIDO VER EL PUÑO DE KENSHIRÔ!
BUEN TRABAJO... ¡¡AHORA PUEDES MORIR EN PAZ!!
ME... ¡¡ME HA UTILIZADO!!
¡SOY SU LUGARTENIENTE E INCLUSO A MÍ ME HA TRAICIONADO!
AAAH...
NO ES TRAICIÓN.
¡¡SINO ESTRATEGIA!!
CHAAAN
¡CADA UNA DE LAS SEIS ESTRELLAS DEL NANTO TIENE SU PROPIO DESTINO!
¡¡SHIN, EL HOMBRE DE LA ESTRELLA MÁRTIR, EL QUE SE SACRIFICA POR AMOR!
¡¡REI, EL HOMBRE DE LA ESTRELLA DE SACRIFICIO, EL QUE VIVE POR Y PARA LOS DEMÁS!!

¡¡MIENTRAS QUE MI ESTRELLA ES LA QUE BRILLA CON MAYOR BELLEZA DE TODAS!! ¡LA ESTRELLA MÍSTICA!
CHACHAAAS
¡LA GENTE LA LLAMA "LA ESTRELLA TRAIDORA", PERO NO ES ASÍ!
¡¡LA ESTRELLA MÍSTICA ES LA DE LA BELLEZA Y LA ASTUCIA QUE RIGEN LOS CIELOS!!
UAAAGH...
JAAA, JA,
JA, JA...
ES... ESTOY SUFRIENDO LO INDECIBLE POR... POR TI...
AAY, AGH...
TE... TE VOY A MATAR... ¡¡TE VOY A MATAAAR!!
ZRAAACH

PLIC
¿¡DE VERAS CREES QUE CON TU NIVEL PUEDES VENCERME, NECIO!?
¡¡KENSHIRÔ HA PODIDO CONTIGO CON UN SOLO BRAZO!! ¡PUES A MÍ ME BASTA UN DEDO!
FLUOOOM
¡¡AAAAH!!
PLAAASH
¡¡GAH!!

¡ESTE ES UNO DE LOS ATAQUES DEL NANTO ROKUSEI-KEN, EL "PUÑO DE LAS SEIS ESTRELLAS SAGRADAS DEL SUR"! ¡¡EL PUÑO DE LA GRULLA CARMESÍ! ¡NANTO KÔKAKU-KEN!
ZRAAAC
¡¡OOOH!!
GRRRCCC
CRAC
¡OROROAAAA!
ZRUAAAS
IN... INCREÍBLE... POR LA VELOCIDAD BRUTAL A LA QUE IBA, EL IMPACTO DEL PUÑETAZO ESTÁ DESTROZANDO LA ESPALDA...
¡OOOH!
LA... ¡LA ESPALDA! ¡NI SIQUIERA LA HA TOCADO, PERO SU CUERPO SE DESGARRA POR AHÍ!
PRAAAS
PLAAAC
¡¡GO-BO-BOOO!!

JU, JU, JU... LA GRULLA CARMESÍ...
¡¡UNA BELLÍSIMA GRULLA TEÑIDA DE LA SANGRE DE AQUEL QUE OSA ENFRENTARSE A MÍ!!
¡HE PODIDO OBSERVAR LAS TÉCNICAS DE KENSHIRÔ!
¡EL HOKUTO SHINKEN NO ME DA NINGÚN MIEDO! ¡¡TAL COMO ESTOY AHORA, PUEDO VENCERLO!!
FLIIP
SU SANGRE ME HARÁ AÚN MÁS BELLO.
JU... JU, JU.
JU, JU, JU...
¡¡JAAA, JA, JA, JA, JA!! ¡KENSHIRÔ! ¡REI!
¡¡VOSOTROS VAIS A SER SACRIFICIOS POR EL BIEN DE MI IMPERIO!!
JUAAA, JA, JA, JA, JA...
TAP
TAP

AH, KOMAKU... ¿PASA ALGO?
SÍ.
ES SOBRE LA TAL MAMIYA... TODO INDICA QUE ESA MUJER ESTÁ VIENDO TAMBIÉN LA ESTRELLA DEL AUGURIO MORTAL.
¡¿CÓMO?!
JU, JU, JU... VAYA, ASÍ QUE ELLA TAMBIÉN...
¡JUI, JUI, JUIII!
ENTONCES REI NO SABE QUE MAMIYA TAMBIÉN ESTÁ DESTINADA A MORIR...
Y SE ESTÁ JUGANDO LA VIDA.
BLIIINK
¡¡INTERESANTE!!

¡REI, EL HOMBRE DE LA ESTRELLA DEL SACRIFICIO! ¡¡TE VAS A ENTERAR MUY PRONTO DE QUE ESA MISMA ESTRELLA ES TAMBIÉN LA DE LOS PAYASOS!!
¡¡JUAAAA, JA, JA, JA, JA, JA!!
JA-JA-JA-JA...
¿¡EH!?
FRAAAS
UGH...
ARF...
DÓ... ¿DÓNDE ESTOY?
AGH

¡REI!!
¡REI!!
BUUUF...
VAYA, ASÍ QUE ME HABÍA DESMAYADO...
¿Y MAMIYA...?
ESTÁ FUERA.
ME TEMO QUE NO ES CAPAZ DE VERTE SUFRIR DE ESTA FORMA.
...

¡COFFF...!
JU... ASÍ QUE VOY A MORIR IRRE-MEDIABLE-MENTE...
NO, TO-DAVÍA HAY UNA MANERA DE EVI-TARLO.
CÓ... ¿¡CÓMO!?
TOKI...
NO ME DIGAS QUE SA-BES EL MODO DE...
TO... TOKI...

PULSANDO CIERTO MERIDIANO ES POSIBLE PROLONGAR LIGERAMENTE LA VIDA.
EN... ENTONCES...
NO OBSTANTE...
¡¡PULSAR ESE MERIDIANO PROVOCARÁ UN DOLOR POR TODO TU CUERPO VARIAS VECES MÁS INTENSO QUE EL QUE TE AZOTA AHORA!!
¿¡QUÉ!?
¡¡ESE DOLOR PODRÍA PERFECTAMENTE HACERTE ENLOQUECER Y MORIR AQUÍ MISMO!!
URGH...
FRAS

LA MEDICINA QUE TE CONFIÓ MAMIYA...
Y, SIN EMBARGO, HAY UNA FORMA DE LIBRARTE INSTANTÁNEAMENTE DE ESE SUFRIMIENTO.
¡¡GUAAAGH!!
¡¡QUE NADIE TE FUERCE A NADA!! ¡¡ERES TÚ QUIEN DEBE DECIDIR!!
ELIGE.
¡¡LA MUERTE!!
¿¡QUÉ!?

REI... HAS LUCHADO SUFICIENTE. POR FAVOR, DEJA DE SUFRIR TANTO POR MI CULPA...

FRAS
FRUS
¡¿
FIUU
UUUH
GLUC
¡AH!
¿¡QUIÉN
ERES!?

CUÁNTO TIEMPO...
¡¡MAMIYA!!
BLIIINK

CAPÍTULO 79
¡¡La llamarada final!!

YU... ¡¡YUDA!!
JU, JU, JU... ¡NO CREO QUE LA HERIDA DE TU ESPALDA HAYA DESAPARECIDO AÚN!
ZRAS
QU... ¿¡QUÉ HACES AQUÍ!?
¡JE, JE!
JU, JU, JU.
JI, JI, JI...
ZUUUS

¿PUEDES VER LA ESTRELLA QUE RESPLANDECE CON UN COLOR AZULADO HACIA EL LADO DE LAS SIETE ESTRELLAS DEL CARRO?
CLARO QUE SÍ.
¿POR QUÉ LO PREGUNTAS?
JIEEE...
JIE, JIE...
¡JUEEE, JE, JE, JE!
JU, JU, JU, VAYA.
ASÍ QUE LA VES...
¡JIAAA, JA, JA!
!?
JI, JI, JI
¿¡QU...!?
ADEMÁS...
FRAS
ZUUUS
¡JU!!
¡¡AH!!
ZAS
¡ESA ES LA ESTRELLA DEL AUGURIO MORTAL!
¡PREDICE LA MUERTE! ¡¡A TI TE ESPERA LA MUERTE!!
¡QUIEN TIENE LA CLAVE DE ESA MUERTE SOY YO!

ZUUUS
¡¡UGH!!
AH...
MUCHO ME TEMO QUE PADRE E HIJA ESTABAIS DESTINADOS A MORIR A MIS MANOS.
¡JUA, JA, JA, JA! ¡¡SOLO HE VENIDO AQUÍ A REÍRME DE ESE PATÉTICO PAYASO!!
¡JUAAA, JA, JA, JA!
FRAAAS
TU SANGRE CONTRIBUIRÁ A TEÑIR BELLAMENTE MI CUERPO.
¡JU, JU!
¡JU, JU, JU...!
Y REI SIGUE PUGNANDO POR VIVIR SIN TENER NI IDEA DE ESTO.
ZUZUZU

¡KEN!
TOKI...
ZUIS
HAZLO, TOKI.
¡REI!
R... REI...
SABÉIS PERFECTAMENTE LO QUE VOY A ELEGIR.
DE ACUERDO.

CLANCH
RE... REI...
ANTES DE EMPEZAR TE DARÉ ESTO.
TÓMATELA SI TE VES INCAPAZ DE SOPORTAR EL DOLOR.
PLAP
JU...

NUIG
¡SOLO HAY UN PUNTO DE PRESIÓN QUE PUEDA HACER DE CONTRAPESO A SHINKESSHŪ!
ZUUUS
ZRUAAAC
NUEVA PLATAFORMA ESPIRITUAL... ¡¡SHIN-REIDAI!!
BLUG
BLUUUC
ZUUUM
ZUUUM
¡¡GUAGH!!

¡¡WOOOAAAAH!!
CROOOG
BLOOOP
¡¡UAAAAAH!!
CRIG
CRAG
ZRIIIC
UAAAOOOH
¡¡HAAAAUGH!!
ZRAZRAZRAAA
¡¡UAAAAAH!!
RAAAC
CREEEC
CRRRC
¡¡AH!!
CLACLACLACLAC

¡¡GAAAAH!!
BLOC
GRULLLC
BLOOOP
PLACH
ZRAAAC
¡¡HAAAAH!!
ZRIIIS
POOOM
¡¡UAAAH!!
POPOOOM
¡¡UAAAAAH!!
CRAAAS
¡¡HAAAAH!!
UUUH...

¡¡AGUAAAAGH!!
GOOOGH
GRUC
¡OOOOH!
CRAAACH
PA... ¡PARAAA! ¡¡PARA YAAA!!
POM
POOOM
PUM
¡LA MEDICINA! ¡¡TÓMATELA!! ¡¡POR FAVOR, HERMANO!!
POM
POM
ZUIS
UUUH...
¿¡EH!?

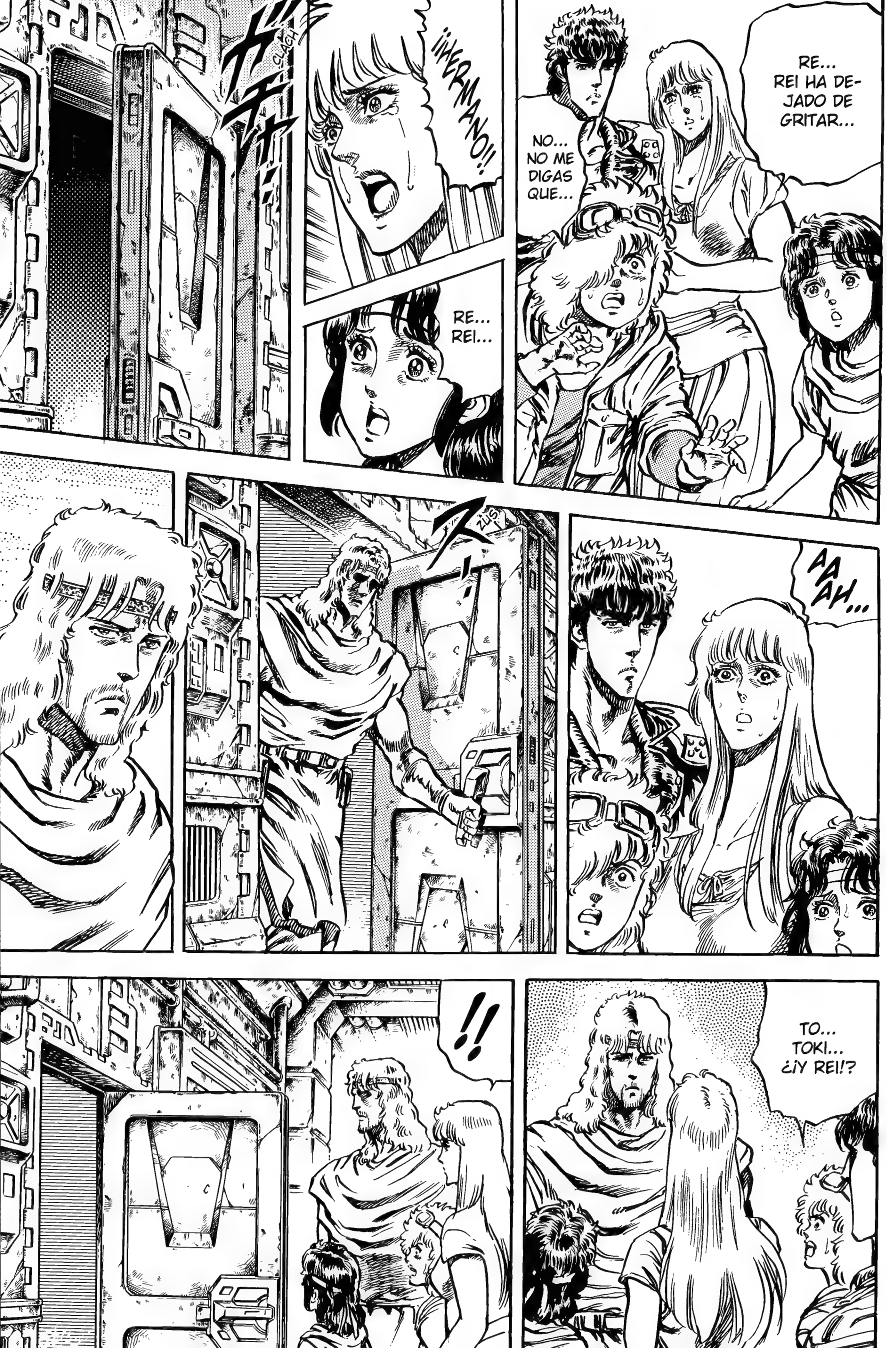
RE... REI HA DEJADO DE GRITAR...
NO... NO ME DIGAS QUE...
¡¡HERMANO!!
RE... REI...
CLACH
AAAH...
ZUS
TO... TOKI... ¿¡Y REI!?
!!

SU... SU PELO... ¡¡EL PELO DE REI SE HA VUELTO BLANCO!!
AH... ¡¡AAAAH!!
¡¡REI!!
¿¡QUE YUDA QUÉ...!?
YU... ¡¡YUDA HA CAPTURADO A MAMIYA!!
TROMP
TROMP
TROMP
ES... ¡ES UNA EMERGENCIA! EL... ¡¡EL EJÉRCITO DE YUDA ESTÁ...!!

FRAAAS
TRUUUS

TAP
TAP
¡¡YUDA!!
AH, ¿REI?
JU, JU... ¡ASÍ QUE EL DOLOR TE HA ENCANECIDO, ¿EH?!
¡SUELTA A MAMIYA Y ZANJEMOS LO NUESTRO DE UNA VEZ!
ZIS
JU, JU, JU... TÚ NUNCA ME HAS INTERESADO: ERES HOMBRE MUERTO.
PERO TE VOY A PONER A PRUEBA PARA VER SI TIENES CREDENCIALES PARA ENFRENTARTE A MÍ.

ZROOOS
¡HACE TIEMPO QUE NO TENGO OCASIÓN DE VER EL NANTO SUICHÔ-KEN EN ACCIÓN!
¡GÜEEEH!
TROMP
TROMP
TROMP
¡¡OOOOH!!
ZRIAAAUUU

FLAAAS
ZUAAAF
TRRRM
ZUAAAF
¡¡HM!!
FUSH
¡AH!

PATAP
FRAS
SPLOCH
OH... ¡¡TUS TÉCNICAS SON AÚN MÁS LETALES QUE ANTES!!
¡TE TOCA A TI!
JU, JU, JU... MIRA ADÓNDE TE HAN LLEVADO TUS SENTIMIENTOS POR ELLA.
¡¡UNOS SENTIMIENTOS QUE, A FIN DE CUENTAS, NO TE SERVIRÁN PARA NADA!!
¿¡CÓMO!?
JUAS, JUAS...
¡JUUU, JU, JU, JU!
¡JIAAA, JA, JA!
FRAAAS
¡VAMOS A VER! ¡¡ESCUCHA BIEN!!
¡ESTA MUJER! ¡¡ESTA MUJER, MAMIYA...!!
!!

¡¡...YA ESTÁ VIENDO LA ESTRELLA DEL AUGURIO MORTAL!!
¡¿EH!?
¡¿CÓMO!?
MA... MAMIYA ESTÁ... N... ¡NO PUEDE SER!
N... ¡NO! ¡LO QUE MANTIENE A REI CUERDO AHORA ES SU OBSESIÓN CON MAMIYA!
¡SI ESO SE VIENE ABAJO, SU CUERPO TAMBIÉN SE DESTRUIRÁ!
SI NO TE LO CREES, PREGÚNTASELO A MAMIYA.
MAMIYA.
REI...
¡JUAAA, JA, JA, JA, JAAA! ¿QUÉ SE SIENTE CUANDO TU GRAN ANHELO ACABA EN FRACASO ABSOLUTO!?
¡ES OBVIO QUE LA ESTRELLA DEL SACRIFICIO ES, AL FIN Y AL CABO, LA DEL PAYASO! ¡¡NO ERES MÁS QUE UNA ESTRELLUCHA QUE SOLO CONTRIBUYE A HACER TODAVÍA MÁS BRILLANTE EL RESPLANDOR DE LA ESTRELLA MÍSTICA!!

REI...!
FRAS
ZRAS
ASÍ QUE...
...YA ESTÁ BIEN QUE HAYA UN HOMBRE DISPUESTO A MORIR SOLO POR TI.
MAMIYA... ERES UNA ENORME TRAGEDIA...
...
¿¡LÁGRIMAS POR UNA MUJER!? ¡¡NO ME LO CREO!!
¡MUERE COMO EL GUSANO INMUNDO QUE ERES!
ZUAAAS

ZRIAAAS
¡¡GUAAAAAGH!!
ZUUUS
¡¡AAAH!!
¡¡NNNGH!!
FRAFRAAAS
MA... ¡¡MALDITOOO!!
¡YUDA! ¡¡LA ESTRELLA MÍSTICA NUNCA MÁS VOLVERÁ A BRILLAR!!
FLOOOMMM

CAPÍTULO 80
Cuando cayeron las Seis Estrellas del Nanto

AH...
¡¡AAAAH!!
AAAAH...
¡¡UAAAAAAAAH!!
MI... ¡MI CARA! ¡¡LA HAS HERI-DOOO!!

JU...
¡¡OOOOOH!!
BRRR
BRRR
HA... ¡¡HAS HERIDO MI BELLO ROSTROOO!!
FRAS
¡¡NO TE LO PERDONARÉ!!
¡¡HOY PONDREMOS LOS PUNTOS SOBRE LAS ÍES DE UNA VEZ POR TODAS!!
¡¡ESTABA ESPERANDO EL DÍA EN EL QUE CONVERTIRTE EN UN AMASIJO DE SANGRE Y CARNE!!
¡LOS DIOSES NO PERMITEN QUE LA ESTRELLA DEL SACRIFICIO BRILLE CON MAYOR BELLEZA QUE LA MÍSTICA! ¡Y ESO ES ALGO QUE CON MUCHO GUSTO ME ENCARGARÉ DE ENSEÑARTE HOY!
JUUU, JU, JU, JU, JU... DESDE AQUEL HUMILLANTE DÍA...

FUUUH
UUUH
FUAAAH

PIO
PIO
FLAAAP
ZRUAAAM
GRIING

FUAAAS
ZUS
¡¡AH!!
BLIIINK
ZUUUM
¡¡UGH!!

ZRIAAA

FLAAAS
AH
TAP
ZUUUS
¡OOOH...!
CRAAAS
UH...
QUÉ BELLA ES LA DANZA FLUIDA DEL GORRIÓN QUE VUELA DEL *SUI-CHÔ-KEN*... LA *HIEN RYÛBU*...

FRAFRAS
QU... ¿QUÉ LE OCURRE, SEÑOR YUDA!?
!?
...
UUUGH...
ZAZAAAS
¡¡HAH!!
¡HAAAAH!
¡HAAAAH!
¡NUUUH!

CRIIISH
CRAS
CROOOSH
QU... ¡¡QUÉ ERROR!!
CLINC
CLANC
CRSSS
¡¡HA SIDO SOLO UN INSTANTE, PERO HE DEJADO QUE LOS MOVIMIENTOS DE REI ME ARREBATARAN EL ALMA!!
CRAAACH
ES... ¡ES LA PRIMERA VEZ QUE CREO QUE OTRA PERSONA ES BELLA!
¡NNNGH!
UGH...
UGH...
CRAS
CRSSS

¡¡MALDITO SEAS, REI!!
CRAAACH
BLOP
BLOP
AAAEH
JU...
NUUUGH
¡¡JAMÁS OLVIDARÉ ESTA HUMILLACIÓN!!
¡ALGÚN DÍA TE REGALARÉ LA MUERTE MÁS PATÉTICA Y RUIN QUE PUEDA HABER! ¡CON MIS PROPIAS MANOS!

¡JUA JA, AAA, JA, JA, JA, JA, JA!
¿¡POR QUÉ CREES QUE HE VENIDO, REI!?
FLAS
¡¡PARA REÍRME DE TU ASPECTO DE MEDIO MUERTO POR CULPA DE UNA SOLA MUJER!!
¿¡CÓMO!?
¡¡Y, POR SI FUERA POCO, HABLAMOS DE UNA MUJER SIN FUTURO, TATUADA CON MI EMBLEMA PERSONAL!!
JU, JU, JU... ¡LO TUYO NO TIENE NOMBRE!
ZUS
TU CUERPO YA ESTÁ ENVEJECIDO.
¡¡ATACA Y MUERE DE UNA VEZ!!

¡¡TÚ ERES EL QUE VA A MORIR!!
¡¡ERES EL HOMBRE QUE CONDUJO A LA DESTRUCCIÓN A LAS SEIS ESTRELLAS DEL NANTO!!
EN NOMBRE DEL HEREDERO DEL *NANTO SUICHÔ-KEN*, TE CONDENO A MUERTE...
¿¡LA DESTRUCCIÓN DE LAS SEIS ESTRELLAS...!?
ASÍ ES. SEIS ESTRELLAS DEL NANTO ERA EL NOMBRE QUE RECIBÍAMOS LOS GENERALES DE DEFENSA DE CADA UNA DE LAS SEIS PUERTAS QUE PROTEGEN EL PALACIO IMPERIAL...
¡¡LA CUMBRE DE LAS 108 RAMAS DEL NANTO SEIKEN!!

¡SIN EMBARGO, TRAS AQUELLA GUERRA, LAS SEIS ESTRELLAS DEL NANTO NOS DIVIDIMOS EN DOS FACCIONES! ¡¡LOS QUE DESEABAN LA PAZ Y LOS QUE ASPIRABAN A LA SUPREMACÍA TOTAL!!
BRRROOOMMM
¡FUE ENTONCES CUANDO SE PRODUJO LA TRAICIÓN DE YUDA! ¡¡AL DARSE CUENTA DE QUE LA FACCIÓN QUE ANHELABA LA PAZ ERA MAYORITARIA, SE LARGÓ CON LAS 23 FACCIONES DEL NANTO QUE ESTABAN BAJO SU CONTROL Y SE ALIÓ CON EL TEMIBLE REY CONQUISTADOR, KEN-OH!!
AL CAER UNA DE LAS ESTRELLAS...
FRUAAAS
CLUCLUCLULULC

...LAS RESTANTES CINCO SE ALTERARON, ¡LO QUE SEMBRÓ LA SEMILLA DE UN GIGANTESCO DRAMA EN ESTE MUNDO!
RECUERDA UNA COSA, KENSHIRÔ: ¡¡LOS DRAMAS DE SHIN, EL HOMBRE DE LA ESTRELLA MÁRTIR, Y EL MÍO PROPIO, NO SON MÁS QUE EL PRELUDIO DE UN DRAMA AÚN MAYOR!!

¡ELLA ME HA REVELADO QUE LOS DIOSES ME HAN ELEGIDO A MÍ! ¡¡A MÍ, EL MÁS BELLO Y FUERTE DE ESTE MUNDO!!
¡OBSERVA LA ROJA ESTRELLA MÍSTICA QUE ME RIGE A MÍ!
ZAZAAAS
JU, JU, JU... ¡ES LA ÉPOCA! ¡¡LA ERA QUE NOS HA TOCADO VIVIR HA HECHO QUE LA ESTRELLA MÍSTICA BRILLE CON MÁS FUERZA!!
¡¡QUIERO TU SANGRE!!
JU, JU, JU...
ZRAAAS
¡¡QUIERO MAQUILLARME CON ELLA!!
ZIUUU

¡¡AH!!
¡¡UGH!!
FUUUSH
ZUAAAS
ZUAAAS
¡FUAAAH!
¡¡OOOH!!

ZUZAAAM
FUAAS
¡NNNGH! PO... ¿¡POR QUÉ!?
¿¡CÓMO ES POSIBLE QUE ESTÉ MÁS LÚCIDO QUE NUNCA SI TANTO SU ALMA COMO SU CUERPO DEBERÍAN ESTAR YA DESINTEGRADOS!?
TAAAP
OOOH...
¡QUÉ BELLEZA! ¡¡ES EL NANTO SUICHÔKEN!!
...
BUAAAH
PIIIC

¡¡H!!
GUAAAH
¡DILO! ¿QUIÉN ES EL MÁS BELLO DE ESTE MUNDO!?
¡¡UUUNGH!!
¿¿CÓMOOO!?
¿¡EH!?
ZUAAAS
¡¡SABES QUE SOY YOOO!!
¡ESTO ES IMPERDONABLE! ¡¡NO EXISTE NADA MÁS BELLO QUE YO EN ESTE MUNDO!!
ZUAAAS
¡¡UAAAAH!!

¡¡MUERE!!
ZUAAAAS
ZIIS
CRAAACH
¡¡ORRRGH!!
GRUAAACH

EL PUÑO DE LA ESTRELLA DEL NORTE -EDICIÓN DEFINITIVA- (6) FIN

HOKUTO NO KEN

de Buronson y Tetsuo Hara

HOKUTO NO KEN Ultimate Edition
©1983 by BURONSON AND TETSUO HARA / NSP
Approved No. WA-40S
All Rights Reserved.
Spanish translation rights arranged with North Stars Pictures, Inc., Tokyo
through Tuttle-Mori Agency, Inc., Tokyo

El Puño de la Estrella del Norte 6. Hokuto no Ken.
Publicación de Editorial Planeta, SA.
Diagonal, 662-664, 08034 Barcelona.

© 2020 Editorial Planeta, S.A.. Reservados todos los derechos.

Traducción de Marc Bernabé (DARUMA Serveis Lingüístics, SL)

ISBN: 978-84-1341-067-8. DL: B. 1.455-2019. (10250688)

Printed in EU / Impreso en UE.

El precio en Canarias, Ceuta y Melilla incluye gastos de transporte.
Ninguna parte de este libro puede ser reproducida ni
incorporada a un sistema informático, ni está
permitida su transmisión en cualquier forma o cualquier
medio, sea este electrónico, mecánico,
por fotocopia, por grabación u otros medios, sin el
permiso previo y por escrito del editor.

Las infracciones se perseguirán según la ley.

Si deseas información sobre nuestros cómics, busca en la web:

www.planetacomic.com

BLOG: www.planetadelibros.com/blog/comics
FACEBOOK/TWITTER/INSTAGRAM/YOUTUBE: PlanetadComic

El escaneo de este tomo fue posible gracias a la colaboración de:
Auror, Atomsk, Calajan, Castle, Clama, cnmcleod, etsaibat, Pochoman,
punkarra, Romferat, Redvirux y Sbro en el crowfunding
realizado en el grupo de CRGfunding.